



Konzepte & Heilkunst

*mehr Wissen - mehr Erfolg - mehr Gesundheit*

# Stoffwechselstörungen erfolgreich behandeln mit Schüßler Salzen

präsentiert von Stefan Lacknermeier

Heilpraktiker und Geschäftsführer der [Konzepte & Heilkunst GmbH](http://www.konzepte-und-heilkunst.de)



# Stefan Lackermeyer

## Heilpraktiker und Ausbilder der GBA/Adler Pharma



- HP Ausbildung SANA VITA 2003-2005
- Wechsel zum ZFN 2005-2006
- Heilpraktiker seit 2006
- Geschäftsführer der  
Konzepte & Heilkunst GmbH
- Schüßler Salze Ausbilder der  
GBA/Adler Pharma  
Ausbildungszeit in Österreich  
4 Jahre, 600 Stunden Unterricht  
Tätigkeit für Adler Pharma
- **Urheber von:**  
Schüßler-Salze-Masterkurs und  
Erfolgskonzept für Medizinische Berufe



# Organisatorisches

- Einzelne Fragen können während des Vortrags gestellt werden. Falls zu viele Fragen gestellt werden, muss die Beantwortung auf das Ende des Vortrags verschoben werden.
- Pause nach 1,5 Stunden (20 Uhr)?
- Fragen zu den Produkten der Adler Pharma senden an:  
[office@adler-pharma.at](mailto:office@adler-pharma.at)
- Fragen zum Vortrag senden an:  
[info@konzepte-und-heilkunst.de](mailto:info@konzepte-und-heilkunst.de)
- Die Reihenfolge der Folien kann sich vom PDF unterscheiden.



# Agenda

- **Einleitung und Allgemeine Informationen**
- Mineralstoffdefizite bei bekannten Persönlichkeiten
- Einnahme- und Anwendung bei verschiedenen Stoffwechselstörungen
- Schüßler-Salze-Masterkurs



# Definition aus Wikipedia

- Als Stoffwechsel oder Metabolismus bezeichnet man alle chemischen Umwandlungen von Stoffen im Körper von Lebewesen, beispielsweise die Umwandlung von **Nahrungsmitteln in Zwischenprodukte** (Metaboliten) und **Endprodukte**.

**Anmerkung:** Für die **Verstoffwechslung** von Nahrungsmitteln werden Mineralstoffe benötigt und verbraucht. Schüßler Salze unterstützen den Körper beim **Aufbau von Enzymen** (Amylase, Lipase, Protease)  
z.B. Schüßler Salze Nr. **4 + 6 + 17 + 19 + 21**

**Für alle Stoffwechselfvorgänge  
werden Mineralstoffe benötigt!**



# Unterscheidung Baumaterial und Funktionsmittel

Dr. Schüßler: *„Die oben genannten Stoffe sind die Baumaterialien und die Funktionsmittel der Gewebe. Baumaterial sind sie durch ihre Masse, Funktionsmittel durch ihre Qualität“*

Funktionsmittel – Werkzeug –  
hochverdünnte Mineralstoffe – intrazelluläre Versorgung  
(z.B. Blutgerinnung, Muskeltätigkeit (Tetanie),  
verbessert die Wirkung grobstofflicher Mineralstoffe)

Baustoff – Nahrungsmittel/Nahrungsergänzungsmittel  
– „grobstoffliche Versorgung“



# Definition aus Wikipedia

- Werden von außen aufgenommene fremde Stoffe umgesetzt, spricht man auch von **Fremdstoffmetabolismus**. Der Umbau organismenfremder Stoffe in organismeneigene Stoffe wird **Assimilation** genannt.  
z.B.: Schüßler Salze Nr. 2 (Eiweiß) + 4 (Eiweiß) + 9 (Kohlenhydrate und Fett)
- Das Gegenteil ist die **Dissimilation** (Abbau organismuseigener Stoffe, **Speicher, Schwangerschaft**).  
z.B.: Schüßler Salze Nr. 10 (Leber, abbauender Flüssigkeitshaushalt) + 12 (Eiweiß)
- Zum Stoffwechsel gehört auch die **Umwandlung schädlicher Stoffe in ausscheidbare Stoffe** (Biotransformation, Reinigung und Entgiftung).  
z.B.: Schüßler Salze Nr. 9 (Säuren) + 10 (Schadstoffe) + 16 (Harnsäure) + 23 (Ammoniak) + 24 (Turboreiniger)



# Definition aus Wikipedia

- Kataboler und anaboler Stoffwechsel
- Der **gesamte Stoffwechsel** kann eingeteilt werden in **katabole Reaktionen**, welche durch den Abbau von chemisch komplexen Nahrungsstoffen zu einfacheren Stoffen Energie liefern (Katabolismus) und anabole Reaktionen, welche unter Energieverbrauch körpereigene Stoffe aus einfachen Bausteinen aufbauen (Anabolismus). Regenerationsmischung Nr. 5 + 8
- Katabolismus und Anabolismus haben eine gemeinsame Schnittstelle: Im Intermediärstoffwechsel werden relativ **einfache Moleküle** umgebaut, die als **Zwischenprodukte** (Metaboliten) sowohl vom katabolen als auch vom anabolen Stoffwechsel bereitgestellt werden können.
- Beispiel: Autoproduktion und Autoverwertung



# Definition aus Wikipedia

- Stoffwechselwege
- Der Stoffwechsel ist ein **komplexes Netzwerk einzelner Reaktionen**. Gruppen von Reaktionen, die unmittelbar aufeinander folgen, werden **Stoffwechselwege** genannt. Diese können **linear** (z. B. Glycolyse) oder **zyklisch** (z. B. Citratzyklus) sein.

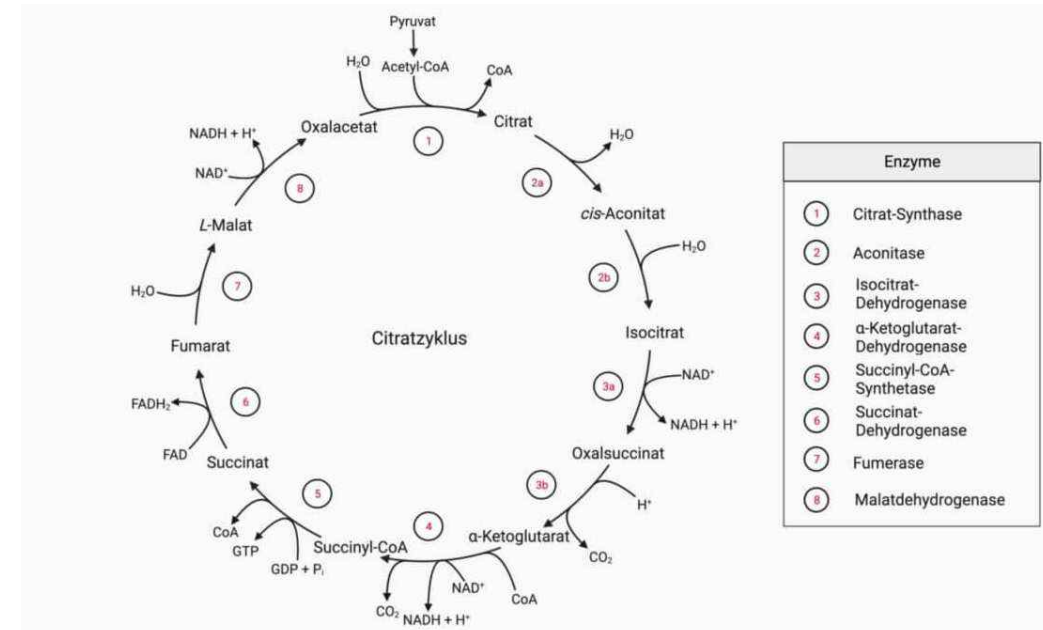

# Definition aus Wikipedia

- Stoffwechselrate
- Die **Geschwindigkeit der Energiebereitstellung** durch den Energiestoffwechsel wird Stoffwechselrate oder Metabolismusrate genannt. Sie ist als Energieumsatz des Organismus pro Zeitspanne definiert. Die basale Stoffwechselrate ist der Energieverbrauch bei völliger Ruhe; insbesondere beim Menschen spricht man vom Grundumsatz.

Ziffer 14.3 Grundumsatzbestimmung nach Read (Energieverbrauch in Ruhe)

Grundumsatz =  $0,75 \times (\text{Pulsfrequenz} + 0,74 \times \text{Blutdruckamplitude}) - 72$

Anmerkung Sport: Genetik und Sauerstofftransport Nr. 3 + 6 + 17 + 19



# Enzyme und Hormone

- Enzyme **beschleunigen** und **lenken** die chemische Stoffwechselumsetzung.

Enzyme = grobstoffliche Werkzeuge

Schüßler Salze = feinstoffliche Werkzeuge, Basisstoffe

- Hormone sind sogenannte **Botenstoffe**. Das sind körpereigene Substanzen, die Informationen zwischen Zellen weitergeben und Einfluss auf den Stoffwechsel im Körper haben.



# Agenda

- Einleitung und Allgemeine Informationen
- **Mineralstoffdefizite bei bekannten Persönlichkeiten**
- Einnahme- und Anwendung bei verschiedenen Stoffwechselstörungen
- Schüßler-Salze-Masterkurs





Milzfalte „Merkelfalte“,  
Schlupflid, grau in grau,  
betonte Augäpfel

[Angela-Merkel-scaled.jpeg \(1831x2560\)](#)



Jonas Kaufmann,  
grau in grau,  
schmutzig

[Jonas Kaufmann Fan Club on Instagram: "Jonas Kaufmann... 👑👑👑👑👑 19 September 2019, Bavaria, Munich: Jonas Kaufmann, opera singer, is about to be interviewed about his new album in..."](#)



Robert Habeck,  
grau in grau

[habecks-heiz-hammer-kommt-in-den-bundestag\\_857831484\\_700x700\\_bfa7a8df382a28f5f47e79f1d8c03a5d.jpg \(683x683\)](#)

# Workshop Antlitzanalyse Teil A+B



# Workshop Antlitzanalyse Teil A - B



- **Workshop Teil A**  
Grundlagen Antlitzanalyse, Besprechung Antlitzzeichen, drei Gruppenübungen, Fotobesprechung
- **Workshop Teil B**  
Gruppenübungen Mineralstoffe 1-27, Einnahmeplan, Strategie, Fotobesprechung
- [Workshop Antlitzanalyse - Konzepte & Heilkunst](#)



# Agenda

- Einleitung und Allgemeine Informationen
- Mineralstoffdefizite bei bekannten Persönlichkeiten
- **Einnahme- und Anwendung bei verschiedenen Stoffwechselstörungen**
- Schüßler-Salze-Masterkurs



# BaseDent

Besonderer Geschmack  
möglich!

- Diese sehr milde Zahnpasta enthält keine Schleimhaut reizenden ätherischen Öle wie Pfefferminzöl oder Menthol und kann während einer homöopathischen Therapie verwendet werden. Der **basische pH-Wert** unterstützt die **Bildung der Speichelflüssigkeit**.
- Die Zahnpaste enthält **keine zusätzliche Fluoridierung**, da hoch verdünntes Kalziumfluorid enthalten ist. **Salbeiextrakt festigt das Zahnfleisch**, **Rosmarinextrakt regt die Durchblutung an** und wirkt leicht **desinfizierend**.
- Auf chemische Konservierungsmittel wurde verzichtet.
- BaseDent enthält **Xylitol**, das die **Bildung der schädlichen Plaques hemmt** und der BaseDent eine **zusätzliche Frische** verleiht. Natürliche **Cellulosefasern** gewährleisten eine sanfte aber effiziente Reinigung der Zähne ohne den Zahnschmelz zu schädigen.
- **Hinweis: bei starkem Mundgeruch, Mundraumhygiene**
- Mineralstoffe Nr. 1 + 3 + 5 + 8 + 10 + 11 + 12



# Elasto Flex Adler Ortho Aktiv 1



Inhaltsstoffe	pro 100 g	pro Tagesdosis (= 3 Kapseln)	NRV%*/ Tagesdosis
Calcium	7,48 g	136 mg	18%
L-Cystein	10,99 g	200 mg	-
Phosphor	5,78 g	105 mg	15%
Vitamin C	4,94 g	90 mg	114%
Alpha-Linolsäure Pulver	8,91 g	162 mg	-
davon Alpha-Linolensäure	3,30 g	60 mg	-
Citrus Bioflavonoide	2,75 g	50 mg	-
davon Bioflavonoide	1,65 g	30 mg	-
Sojalecithin	6,6 g	120 mg	-
davon Phosphatidylcholin	1,52 g	28 mg	-
davon Phosphatidylethanolamin	1,32 g	24 mg	-
davon Phosphatidylinositol	923 mg	17 mg	-
davon Linolensäure	224 mg	4 mg	-
davon Linolsäure	1,8 g	34 mg	-
Vitamin E	549 mg	10 mg	83%
Rutin	549 mg	10 mg	-
Zink	549 mg	10 mg	100%
Beta-Carotin	110 mg	2 mg	-
Mangan	55 mg	1 mg	50%
Kupfer	27 mg	0,5 mg	50%
Molybdän	5,5 mg	0,1 mg	200%
Biotin	2,7 mg	50 µg	100%

\* NRV – nutrient reference values.

Die Werte der Inhaltsstoffe beruhen auf Durchschnittswerten.



# Elasto Flex

## Adler Ortho Aktiv 1

- Thema: Elastizität von Haut, Sehnen, Bändern, Bindegewebe, Blutgefäße, Zahngesundheit
- Calcium Kalzium unterstützt den Zahn und Knochenaufbau
- L-Cystein Keratinaufbau, Haaraufbau, Haarausfall, Nagelprobleme
- Vitamin C, Citrus Bioflavonoide sind wichtige Antioxidanzien. Sie unterstützen die Kollagen- und Elastinbildung (elastische Sehnen und Bänder) und Quervernetzung von Kollagen und Elastin. Elastizität der Haut, des Zahnfleisches bei Zahnfleischbluten, sowie der Blutgefäße (elastische Blutgefäße) werden gestärkt.
- Alpha-Linolensäure (Omega-Fettsäure), baut Biomembranen auf, bei welcher, trockener Haut, zum Aufbau elastischer Blutgefäße
- Soja-Lecithin für welke, rissige, faltige Haut, zum Aufbau elastischer Blutgefäße und zum Kollagenaufbau



# Elasto Flex

## Adler Ortho Aktiv 1

- Kupfer fördert Haut- und Haarpigmentierung, Elastizität von Blutgefäßen, Knorpel, Knochen, Bindegewebe, Quervernetzung von Kollagen und Elastin
- Mangan zum Aufbau elastischer Knorpel, Knochen sowie Bindegewebe
- Zink stärkt Haut, Haare und Nägel, fördert den Haut- und Schleimhautaufbau sowie die Wundheilung. Zink fördert den Aufbau elastischer Knorpel, Sehnen und Bänder, wirkt Haarausfall, Wimpernverlust und Rillen auf den Nägeln entgegen.
- Biotin (B7) zum Aufbau von Haut und Haaren
- Vitamin E Aufbau elastischer Haut, Antioxidans für Biomembranen
- Molybdän fördert die Aufnahme und Einbau von natürlichem Fluorid aus der Nahrung und stärkt die Zahnschmelzhärtung.



# Calcium Plus Adler Ortho Aktiv 2

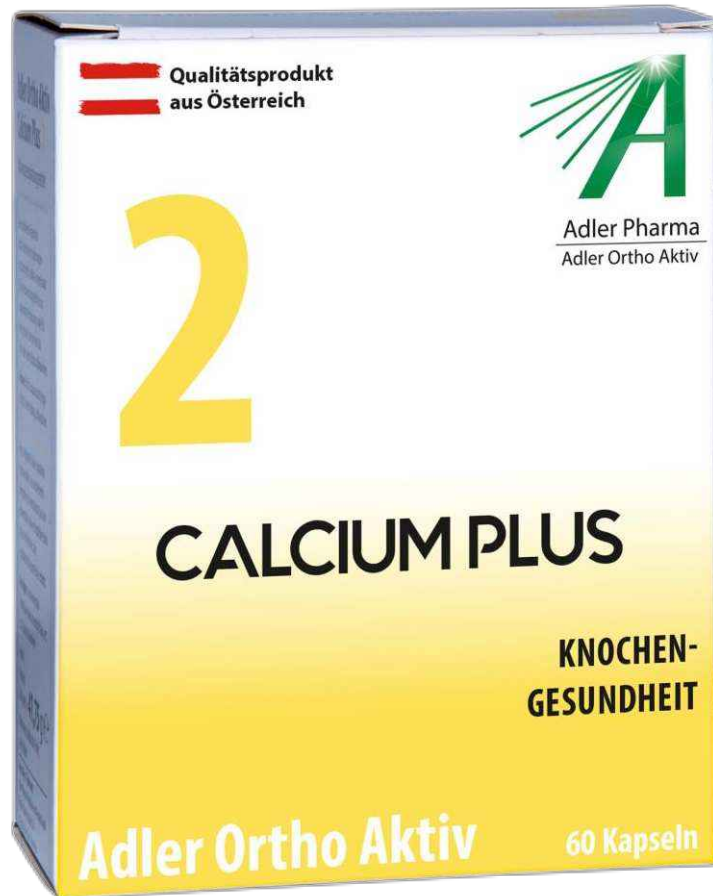

Inhaltsstoffe	pro 100 g	pro Tagesdosis (= 3 Kapseln)	NRV%*/ Tagesdosis
Calcium	15,33 g	320 mg	40%
Phosphor	11,8 g	247 mg	35%
Vitamin C	4,79 g	100 mg	125%
Sojabohnenextrakt	2,40 g	50 mg	-
davon total Isoflavone	0,96 g	20 mg	-
Zink	0,5 g	10 mg	100%
Mangan	95,80 mg	2 mg	100%
Kupfer	47,90 mg	1 mg	100%
Vitamin K	1,92 mg	0,04 mg	53%
Vitamin D3	0,96 mg	0,02 mg	400%

\* **NRV** – nutrient reference values.

Die Werte der Inhaltsstoffe beruhen auf Durchschnittswerten.



# Calcium Plus

## Adler Ortho Aktiv 2

- Thema Knochenaufbau, Zähne, Wachstum ab dem Schulkindalter
- Calcium stärkt den Knochenaufbau, größter Basenpuffer
- **Vitamin D3** fördert die Kalziumaufnahme aus dem Darm und fördert dadurch den Einbau von Kalzium in den Knochen, reguliert den Knochen Auf- und Abbau über Parathormon und Calcitonin
- **Vitamin K** fördert in niedriger Dosierung die Kalziumaufnahme in die Knochen, aktiviert die Osteoblasten
- **Vitamin C** Antioxidans, fördert die Kollagenbildung, die Knorpelbildung, für Knochengesundheit unerlässlich



# Calcium Plus

## Adler Ortho Aktiv 2

- **Mangan** antioxidatives Spurenelement, fördert den **Knorpelaufbau** und ist für **Knochengesundheit** unerlässlich
- **Kupfer** stabilisiert den **Knochenaufbau**, beugt **Knochenbrüchen** und **Osteoporose** vor, fördert die **Knorpelbildung**
- **Zink** reguliert den normalen **Säure-Basen-Stoffwechsel** und für **Knochengesundheit** unerlässlich
- **Isoflavone** stärken den **Knochenaufbau**, vor allem in der **Menopause**





SS

# Einnahme- und Anwendung

- Empfindliche Zähne, „Zahnschmelprobleme“, durchsichtige Zahnspitzen, Karies  
Schüßler Salze: Prio A: Nr. 1  
Prio B: Nr. 3 + 5 + 8 (Power-Mischung)  
Prio C: Nr. 22 + 33 Molybdenum sulfuratum (Härte)  
Äußere Anwendung: Base Dent Zahncreme von Adler Pharma  
Nahrungsergänzung: Adler Ortho Aktiv Nr. 2



SSS



# Einnahme- und Anwendung

- **Lockere Zähne, Zahnfleischrückgang**

Schüßler Salze: Prio A: Nr. 1 + 5

Äußere Anwendung: Base Dent Zahncreme von Adler Pharma

Nahrungsergänzung: Adler Ortho Aktiv Nr. 1



# Hand & Nail Emulsion

- Feuchtigkeit spendende Handpflege, Nagelpflege für rissige und spröde Nägel. Hinweis: Nagelbettmassage
- zieht rasch in die Haut ein
- für rissige oder schrundige Hände und Fingergelenke
- harte Handinnenflächen werden wieder weich und geschmeidig
- Pigmentflecken am Handrücken wird vorgebeugt.
- hoch verdünnte Mineralstoffe Nr. 1, 5, 6, 8, 10, 11

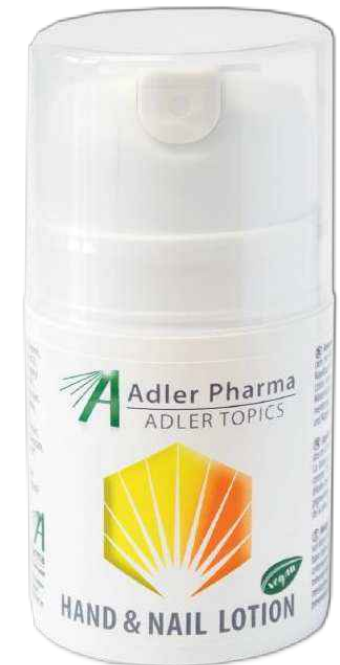

# Askinel

- Askinel – eine vielfältig einsetzbare Creme – ist eine **Hautpflegecreme und Kälteschutzcreme** für Outdoor- und Sportaktivitäten.
- Askinel eignet sich zur täglichen Pflege **rissiger und trockener Haut**. Harte, irritierende **Narben**, aber auch **verhärtete Sehnen** werden durch regelmäßige Massage mit Askinel weicher und geschmeidiger
- Anwendung: **Karpaltunnelsyndrom, Dupuytren-Kontraktur, Dammpflege** bei Schwangeren, **Hautrisse im Bereich von Penis/Vorhaut, Phimose, Aftereinriss, aufgesprungene Haut an Gelenken**
- hoch verdünnte Mineralstoffe Nr. 1, 3, 5, 8, 11



# Soft Feet Fußcreme

- Pflege- und Hautschutzcreme für die Füße mit stark verdünnten Mineralien.
- **Verhindert übermäßige Hornhaut- und Kratzerbildung.** Soft Feet eignet sich am besten für die Pflege von übermäßiger Hornhautbildung und Rissbildung bei konsequenter Anwendung.
- **Hinweis: Ichthyose im Bereich der Füße**
- Mineralstoffe Nr. 1 + 3 + 5 + 8 + 21



## Hyperkeratose



Von Emilio J. Rodríguez Posada - Eigenes Werk, CC BY-SA 3.0,  
<https://commons.wikimedia.org/w/index.php?curid=1174568>

# Einnahme- und Anwendung

- **Hornhaut an den Füßen, Hühneraugen, Hyperkeratose**

Schüßler Salze: Prio A: Nr. 1  
Prio B: Nr. 9 + 11  
Prio C: Nr. 3 + 5 + 8

Äußere Anwendung: SoftFeet von Adler Pharma  
Nahrungsergänzung: Adler Ortho Aktiv Nr. 1

- **Schwielen an den Händen, Verdickung der Oberhaut**

Schüßler Salze: Prio A: Nr. 1

Äußere Anwendung: Hand and Nail Lotion von Adler Pharma  
oder Askinel von Adler Pharma

Nahrungsergänzung: Adler Ortho Aktiv Nr. 1



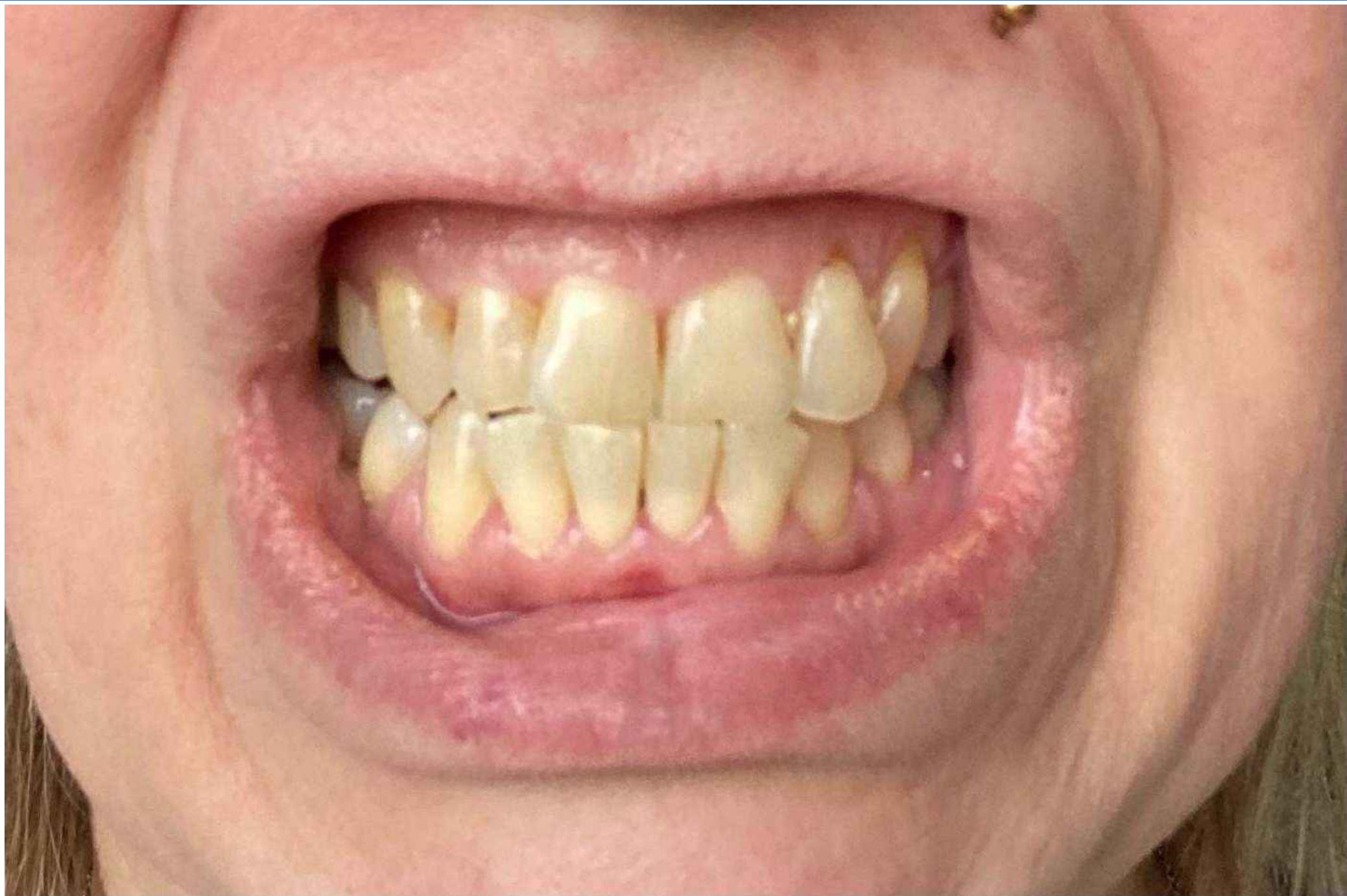

SS

# Einnahme- und Anwendung

- schlechte Zähne, entmineralisierte durchsichtige Zähne

Schüßler Salze:

Prio A: Nr. 1 + 2

Prio B: Nr. 3 + 5 + 8 (Power-Mischung)

Äußere Anwendung:

Base Dent Zahncreme von Adler Pharma

Nahrungsergänzung:

Adler Ortho Aktiv Nr. 2



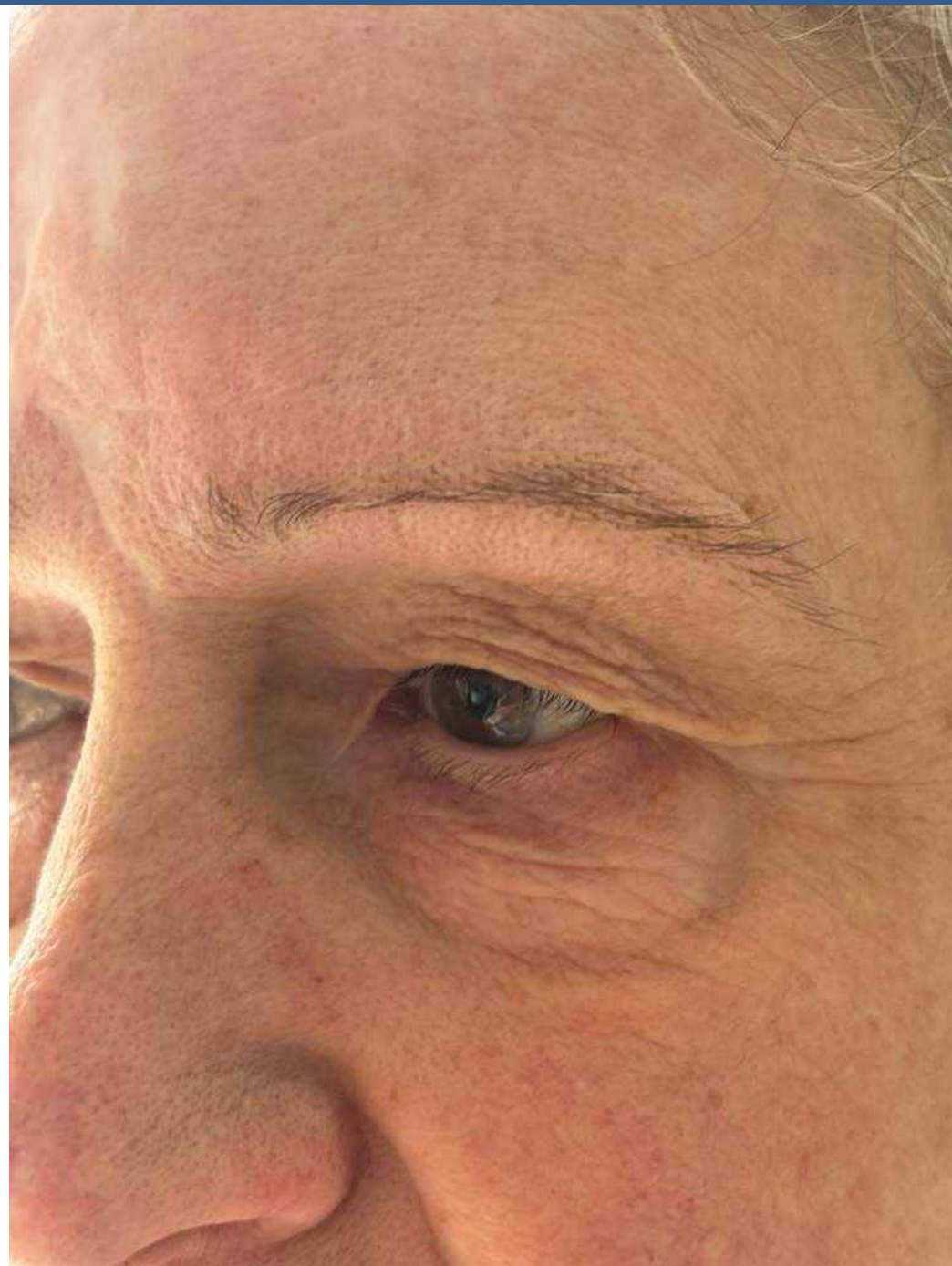

SS

# Einnahme- und Anwendung

- Muskelverspannungen, Angst/Muskelpanzer, Wetterfühligkeit, Spannungskopfschmerzen

Schüßler Salze: Prio A: Nr. 2

Äußere Anwendung: Gel. Creme Regidol von Adler Pharma  
oder Cremegel CG Nr. 2

Nahrungsergänzung: Adler Ortho Aktiv Nr. 1



# Gel. Creme Regidol

- Creme zur Massage im Bereich der Gelenke und des gesamten Bewegungsapparates
- Versorgung von Sehnen, Bändern, Muskulatur, Knorpeln und Gelenken
- Anwendung: Wachstumsschmerzen, Arthrose, Arthritis, „Rheuma“, Muskelverspannungen, Verspannung im Kiefergelenk, Probleme mit den Bandscheiben, Ischialgie, Schmerzzustände, Tennisarm, Schleimbeutelentzündung
- hoch verdünnte Mineralstoffe Nr. 1, 2, 3, 8, 9, 11, 17

**70-80% der Schmerzzustände sind muskulär bedingt!**

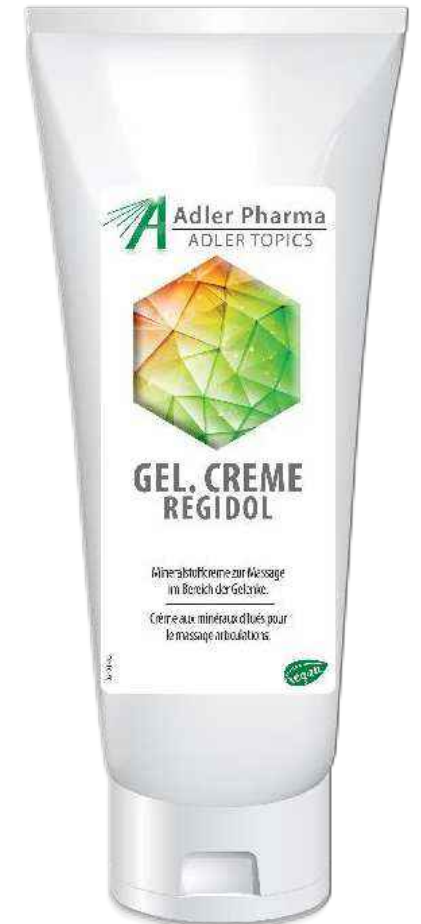



SSS

# Einnahme- und Anwendung

- Nasenbluten, gestörte Blutgerinnung, hämorrhagische Diathese, starke Regelblutung (nicht Hormonsystem)

Schüßler Salze:

Prio A: Nr. 2 (Ca, Hämostase)

Prio B: Nr. 1 (Gefäße) + 3 (Eisen) + 4 (Fibrin) +  
17 (Vit. K, aktiviert Blutgerinnungsfaktoren)



# Magnesium Plus Adler Ortho Aktiv 7



Inhaltsstoffe	pro 100 g	pro Tagesdosis (= 3 Kapseln)	NRV%*/ Tagesdosis
Magnesium	7,1 g	105 mg	28%
Phosphor	9 g	134 mg	19%
Hopfenblütenextrakt	6,13 g	91 mg	-
entspricht Reinstoff Hopfenblüten	45,94 g	682 mg	-
Thiamin	0,22 g	3,3 mg	300%

\* **NRV** – nutrient reference values.

Die Werte der Inhaltsstoffe beruhen auf Durchschnittswerten.



# Magnesium Plus

## Adler Ortho Aktiv 7

- Thema Stressanfälligkeit, Nerven
- Magnesium fördert den Energiestoffwechsel durch Stärkung des Kohlenhydratabbaus, verringert dadurch Müdigkeit, stärkt Nerven und Psyche und ist ein Stressschutzmineralstoff, stärkt die Muskelfunktion. Magnesium entspannt, wirkt entzündungshemmend, hilft bei Diabetes, ist an der körpereigenen Eiweißproduktion und damit am Muskelaufbau beteiligt, Magnesium erhöht die Leistungsfähigkeit und lockert die Sportlermuskulatur – kurz: ohne Magnesium läuft vieles nicht so, wie es soll
- Thiamin B1 fördert den Energiestoffwechsel, sowie die psychische Funktionen, stärkt Herz und Nerven
- Hopfenblütenextrakt wird bei nervöser Unruhe und Schlafstörungen empfohlen





# Einnahme- und Anwendung

- **Einschlafstörungen, Muskel- und Nervenanspannung, kreisende Gedanken, innere Unruhe**

Schüßler Salze:

Prio A: Nr. 2 + 7 + 14

(Tabletten lutschen oder heiße Lösung)

Äußere Anwendung:

Gel. Creme Regidol von Adler Pharma

Nahrungsergänzung:

Adler Ortho Aktiv Nr. 7

Hinweis:

Schlafplatz wechseln, Netzfreischalter



# Eisen Immun Adler Ortho Aktiv 3



Inhaltsstoffe	pro 100 g	pro Tagesdosis (= 3 Kapseln)	NRV%*/ Tagesdosis
Eisen	0,98 g	15,0 mg	107%
Vitamin C	11,7 g	180 mg	225%
Vitamin A	26,1 mg	0,4 mg	50%
Selen	6,5 mg	0,1 mg	182%
Kupfer	130,4 mg	2,0 mg	200%
Pantothensäure	1,17 g	18 mg	300%
Niacin	1,11 g	17,0 mg	106%
Vitamin E	0,98 g	15 mg	125%
Vitamin B6	0,4 g	5,4 mg	386%
Riboflavin	0,3 g	4,5 mg	321%
Thiamin	0,3 g	4,0 mg	364%
Folsäure	26 mg	0,4 mg	200%
Biotin	9,8 mg	0,15 mg	300%
Vitamin B12	0,2 mg	0,003 mg	120%
Beta-Carotin	130,4 mg	2,0 mg	-
Chlorellapulver	3,3 mg	225 mg	-
Gingko biloba Extrakt	3,3 g	50,0 mg	-
entspricht Reinstoff Gingko biloba	156,9 g	2,4 g	-
davon Gingko Flavonoide	0,78 g	12 mg	-
Ingwerwurzelextrakt	26,1 g	400,0 mg	-
davon Gingerols	1,3 g	20,0 mg	-

\* NRV – nutrient reference values.

Die Werte der Inhaltsstoffe beruhen auf Durchschnittswerten.



# Eisen Immun

## Adler Ortho Aktiv 3

- Thema Eisenstoffwechsel, Blutaufbau, Konzentration, Antioxidans – dadurch antientzündlich, Immunsystem
- **Eisen** stärkt die kognitiven Funktionen und den Energiestoffwechsel und ermöglicht dadurch eine Verringerung von Müdigkeit. Die Bildung von roten Blutkörperchen und Hämoglobin wird unterstützt sowie der Sauerstofftransport im Körper gestärkt
- **Kupfer** unterstützt den Eisentransport im Körper
- **Vitamin A, Beta Carotin, Vitamin E** stärken den Eisenstoffwechsel und das Immunsystem
- **Vitamin B-Komplex** der gesamte Vitamin-B Komplex ist bedeutsam für Blutbildung, Eisen und Energiestoffwechsel
- **Vitamin C** erhöht die Eisenaufnahme, trägt zu einer Verringerung von Müdigkeit und Ermüdung bei, stärkt das Immunsystem während und nach intensiver körperlicher Betätigung



# Eisen Immun Adler Ortho Aktiv 3

- **Selen** stärkt das Immunsystem, wichtiges Antioxidans
- **Chlorella Alge** natürliche Quelle für Chlorophyll, besteht aus dem Grundkörper Porphyrin (=Hämoglobin) mit dem Zentralatom Magnesium (Hämoglobin - Eisen), stärkstes Antioxidans aus der Natur
- **Ginkgo biloba** macht das Blut fließfähiger, die Durchblutung in den feinen Gefäßen wird verbessert und damit der Sauerstoff- und Nährstoffgehalt, Ginkgo ist wichtiger Radikalfänger, Ginkgo wirkt dem Abbau von Nervenzellen entgegen und steigert die Leistungsfähigkeit der vorhandenen Zellen vor allem im Gehirn
- **Ingwerwurzel Extrakt** regt Durchblutung und Stoffwechsel an, hemmt die Blutgerinnung, wirkt antibakteriell und hemmt Viren



SS  
Nasenrücken!

# Einnahme- und Anwendung

- **Eisenmangel, Probleme mit der Eisenverwertung**  
Schüßler Salze: Prio A: Nr. 3  
Prio B: Nr. 17 + 19  
Prio C: Nr. 30 + 31  
Nahrungsergänzung: Adler Ortho Aktiv Nr. 3
- **Entzündung, klopfend pochende Schmerzen, niedriges Fieber bis 38,8°C, Halsschmerzen, pulsierende Kopfschmerzen**  
Schüßler Salze: Prio A: Nr. 3  
Prio B: Nr. 5 + 8  
Äußere Anwendung: Cremegel CG Nr. 3, Gurgellösung für den Hals  
Nahrungsergänzung: Adler Ortho Aktiv Nr. 3





S-SS

# Einnahme- und Anwendung

- **Müdigkeit nach körperlicher Arbeit (Gartenarbeit, Umzug, Hausarbeit etc.)**  
Schüßler Salze: Prio A: Nr. 3  
Nahrungsergänzung: Adler Ortho Aktiv Nr. 3
- **Erschöpfung überwiegend nach geistiger Arbeit andauernd**  
Schüßler Salze: Prio A: Nr. 5  
Nahrungsergänzung: Adler Ortho Aktiv Nr. 5
- **Psyche: äußerliche Reibung mit der Welt, innere Reibung und Zweifel**  
Schüßler Salze: Prio A: Nr. 3



# Kalium Energie Adler Ortho Aktiv 5



Inhaltsstoffe	pro 100 g	pro Tagesdosis (= 3 Kapseln)	NRV%*/ Tagesdosis
Kalium	16,9 g	300 mg	15%
Sojalecithin	16,9 g	300 mg	-
davon Omega-6-Linolsäure	4,7g	84 mg	-
davon Phosphatidylcholin	3,9 g	69 mg	-
davon Phosphatidylethanolamin	3,4 g	60 mg	-
davon Phosphatidylinisol	2,4 g	42 mg	-
davon Omega-3-Linolensäure	0,6 g	10,2 mg	-
Niacin	2,7 g	48 mg	300%
Pantothensäure	1,0 g	18 mg	300%
Vitamin B6	0,3 g	5,4 mg	386 %
Riboflavin	0,2 g	4,2 mg	300%
Thiamin	0,2 g	4 mg	364%
Folsäure	34 mg	0,6 mg	300%
Biotin	8,5 mg	0,15 mg	300%
Vitamin B12	0,4 mg	9 µg	300%

\* **NRV** – nutrient reference values.

Die Werte der Inhaltsstoffe beruhen auf Durchschnittswerten.



# Kalium Energie

## Adler Ortho Aktiv 5

- Thema Energie, Nerven
- **Kalium** stärkt die Funktionen des Nervensystems. Kalium wird vor allem für die Energieproduktion benötigt. Kalium wird für die Funktionen von Herz- und Kreislauf, Nervenreizen, Muskelkontraktionen, Nieren und Enzymen benötigt
- **Soja-Lecithin** ist wichtiger Bestandteil der Biomembranen, fördert die geistige Lernfähigkeit
- **Niacin (B3)** stärkt den Energiestoffwechsel und trägt dadurch zur Verringerung von Müdigkeit und Ermüdung bei



# Kalium Energie

## Adler Ortho Aktiv 5

- **Thiamin (B1)** stärkt den Energiestoffwechsel, das Nervensystem und die Psyche
- **Riboflavin (B2)** trägt zur Verringerung von Müdigkeit und Ermüdung bei
- **Pantothensäure (B5)** stärkt den Energiestoffwechsel, trägt zur Verringerung von Müdigkeit und Ermüdung und stärkt die geistige Leistungsfähigkeit
- **Biotin (B7)** stärkt die Psyche, das Nervensystem und den Energiestoffwechsel
- **Folsäure (B9)** stärkt den Energiestoffwechsel, führt zu Verringerung von Müdigkeit und Ermüdung und stärkt die Psyche
- **Vitamin B12** stärkt Nervensystem und Energiestoffwechsel



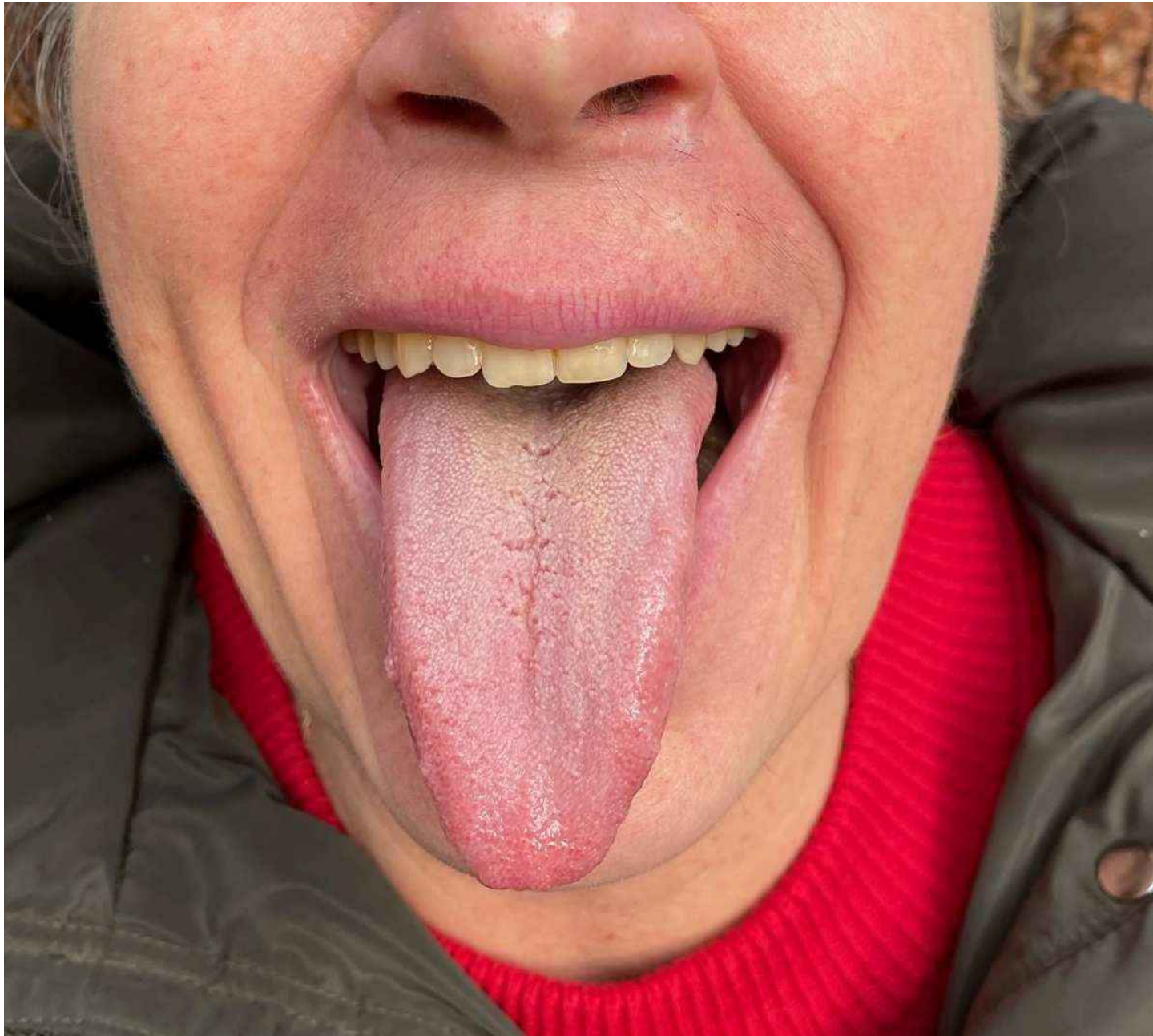

S

# Einnahme- und Anwendung

- **Neigung zu Übergewicht, Einlagerung von Faserstoffen, Eiweißdickleibigkeit**

Schüßler Salze: Prio A: Nr. 2 + 4 + 12

Prio B: Nr. 9 + 10

Prio C: Nr. 17 + 19

Äußere Anwendung: EvoCell

Nahrungsergänzung: Adler Ortho Aktiv Nr. 12 Detox

Hinweis: Eiweißzufuhr reduzieren

- **Schwerhörigkeit**

Schüßler Salze: Prio A: Nr. 3 + 4

Prio B: Nr. 2 + 9 + 10 + 12

Äußere Anwendung: Cremegel CG Nr. 3 + 4

Nahrungsergänzung: Adler Ortho Aktiv Nr. 4



# Körpercreme EvoCell

- schwaches Bindegewebe und Cellulite
- weitere Anwendungsmöglichkeiten:  
Verhärtung, Knoten, Geschwulst, Zyste, Abszess,  
Lymphstau, Juckreiz, „rheumatische Beschwerden“
- Hautbild wird verfeinert – Haut fühlt sich **samtig weich** an
- 1-2 mal täglich anwenden
- beim **gezielten Abnehmen oder Fasten** wirkt EvoCell zusammenziehend
- die **Haut wird gestrafft**
- **reguliert** den außer Kontrolle geratenen **Eiweißstoffwechsel**



# Körpercreme EvoCell

- reduziert die im Gewebe gelagerte **Säuren** und fördert Abtransport der **Schadstoffe**
- EvoCell enthält eine **natürliche Duftkomponente**
- ideale **Ergänzung** zu den anderen **Detox Produkten**
- für **alle Hauttypen** begleitend beim Abnehmen



# Körpercreme EvoCell

## hochverdünnte Mineralstoffe:

- Calcium fluoratum (Nr. 1)
- Calcium phosphoricum (Nr. 2)
- Kalium chloratum (Nr. 4)
- Natrium phosphoricum (Nr. 9)
- Natrium sulfuricum (Nr. 10)
- Silicea (Nr. 11)
- Calcium sulfuricum (Nr. 12)



# Detox Basic

## Adler Ortho Aktiv 12

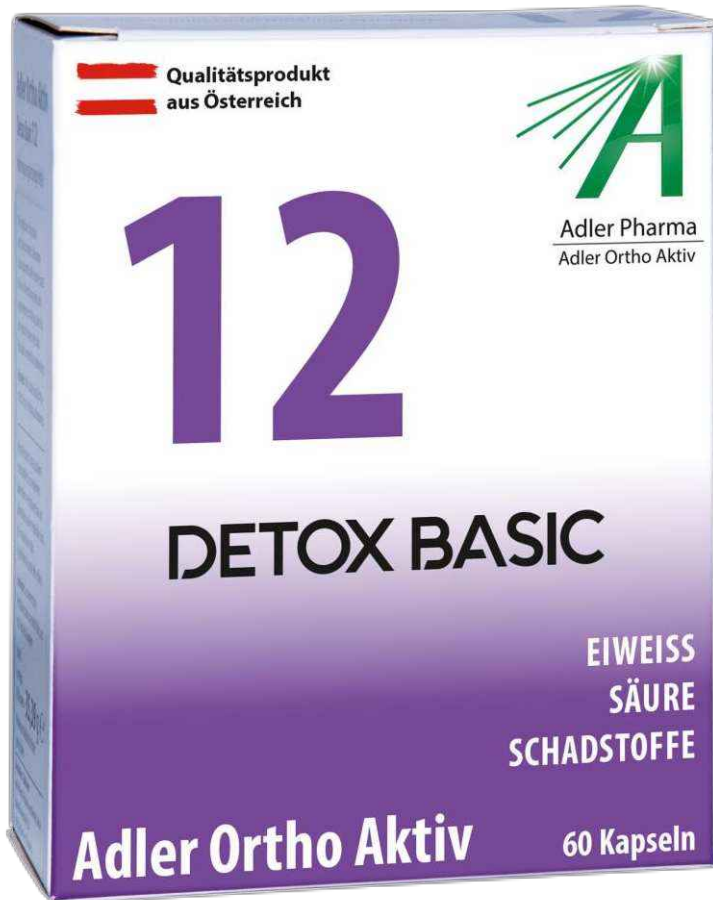

Inhaltsstoffe	pro 100 g	pro Tagesdosis (= 3 Kapseln)	NRV%*/ Tagesdosis
Artischockenblätterextrakt	8,48 g	150 mg	-
entspricht Reinstoff Artischocke	169,55 g	3 g	-
Brennnesselwurzel	7,06 g	125 mg	-
entspricht Reinstoff Brennnesselwurzel	70,6 g	1,25 g	-
Dolomitpulver	42,4 g	750 mg	-
davon Calcium	9,2 g	163 mg	20%
davon Magnesium	5,58 g	98,8 mg	26%
Vitamin C	4,5 g	80 mg	100%
Papain	565 mg	10 mg	-
Bromelain	565 mg	10 mg	-
Cynarin	212 mg	3,75 mg	-
Chlorellapulver	2,8 g	50 mg	-
Spirulinapulver	2,8 g	50 mg	-

\* NRV – nutrient reference values.

Die Werte der Inhaltsstoffe beruhen auf Durchschnittswerten.



# Detox Basic

## Adler Ortho Aktiv 12

- Thema: Säureabbau, Schadstoffabbau, Leberaktivierung, abnehmen
- Artischockenextrakt Leberschutz, Leberregeneration, Leberstoffwechsel
- Brennnesselextrakt Stärkung der ableitenden Harnwege
- Dolomitpulver Zufuhr basischer Mineralien
- Vitamin C wichtiges Antioxidans
- Papain ist ein proteolytisches Enzym, es spaltet vorwiegend Peptidbindungen. Im Verdauungssystem erleichtert Papain die Verdauung von Nahrungs-Proteinen.



# Detox Basic

## Adler Ortho Aktiv 12

- **Bromelain** wirkt hemmend auf **Schwellungen** nach **Verletzungen** oder **Operationen**, außerdem weist das **Enzymgemisch** **entzündungshemmende Eigenschaften** auf und kann aufgrund seiner **eiweißspaltenden Fähigkeiten** die **Verdauung** unterstützen.
- **Cynarin** Dieser **Bitterstoff** ist vor allem in den Blättern der **Artischocke** angereichert, **regt den Appetit an** und trägt damit zu einer **Verbesserung der Verdauung** bei.
- **Chlorella Konzentrat** bindet **Schwermetalle** und wirkt dadurch **entgiftend**.
- **Spirulina Konzentrat** bindet **Schwermetalle** und wirkt dadurch **entgiftend**.



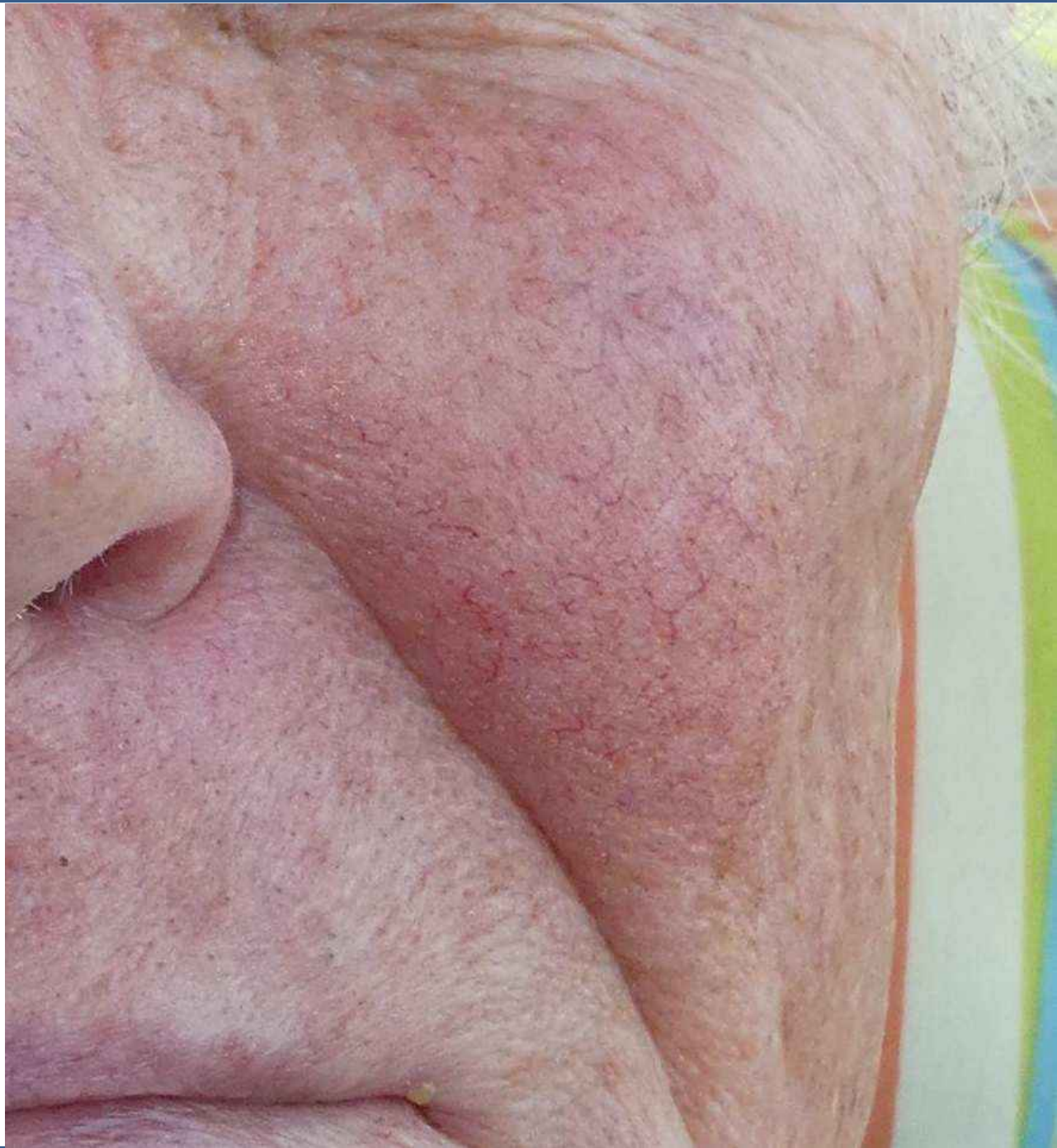

SS

# Einnahme- und Anwendung

- **Schwache Verdauung**

Schüßler Salze: Prio A: Nr. 4 + 6 + 7 + 10  
Prio B: Nr. 3 + 5 + 8 + 17 + 19  
Nahrungsergänzung: Adler Ortho Aktiv Nr. 6

- **Schilddrüsenprobleme allgemein**

Schüßler Salze: Prio A: Nr. 3 + 4 + 14 + 15 + 26  
Äußere Anwendung: Cremegel CG Nr. 3 + 4 + 15  
Nahrungsergänzung: Adler Ortho Aktiv Nr. 3



# Pankreaplus Adler Ortho Aktiv 6



Inhaltsstoffe	pro 100 g	pro Tagesdosis (= 3 Kapseln)	NRV%*/ Tagesdosis
L-Cystein	15,68 g	200 mg	-
Alpha-Liponsäure	3,92 g	50 mg	-
Niacin	3,76 g	48 mg	300%
Pantothensäure	1,41 g	18 mg	300%
Zink	1,18 g	15 mg	150%
Roter Traubenkernextrakt	2,35 g	30 mg	-
enthält Proanthocyanide	2,23 g	28,5 mg	-
davon Oligomere Proanthocyanidine	1,18 g	15 mg	-
Spirulinapulver	2,4 g	30 mg	-
Mangan	392 mg	5 mg	250%
Riboflavin	329 mg	4,2 mg	300%
Vitamin B6	329 mg	4,2 mg	300%
Thiamin	259 mg	3,3 mg	300%
Kupfer	157 mg	2 mg	200%
Folsäure	47 mg	0,6 mg	300%
Chrom	12 mg	0,15 mg	375%
Biotin	12 mg	0,15 mg	300%
Vitamin B12	0,6 mg	0,01 mg	300%

\* **NRV** – nutrient reference values.

Die Werte der Inhaltsstoffe beruhen auf Durchschnittswerten.



# Pankreaplus

## Adler Ortho Aktiv 6

- Thema Pigmentierung, Schadstoffausleitung, Kohlenhydratstoffwechsel, Antioxidans, Bauchspeicheldrüse
- **L-Cystein** ist **Bestandteil des Keratins** und hat beim **Aufbau der Haut** Bedeutung. Darüber hinaus dient es der **Entgiftung des Körpers** und dem Schutz vieler Zellen vor **freien Radialen**, da Cystein aufgrund des **schwefeligen Anteils antioxidative Eigenschaften** besitzt.
- **Alpha-Liponsäure** ist wichtiges **Antioxidans** in wasserlöslicher als auch in fettlöslicher Umgebung. Alpha-Liponsäure wirkt außerdem **entzündungshemmend**, hilft beim **Abbau von Schwermetallen** und kurbelt die **Insulinverarbeitung** an. Diabetiker sprechen gut auf orale Gaben von Alpha-Liponsäure an. **Neuropathische Beschwerden** wie **Schmerzen, Brennen und Taubheitsempfindungen**, wie sie bei der **diabetischen Neuropathie**, einer Diabestes Folgeerkrankung auftreten, können wirksam gelindert werden. Alpha-Liponsäure chelatiert und deaktiviert oxidierende Metallionen in kleinen, biologischen Komplexen, ohne dabei enzymatische Metallkomplexe anzugreifen und in ihrer Funktion zu hemmen.



# Pankreaplus

## Adler Ortho Aktiv 6

- **OPC** aus Traubenkernextrakt wichtiges **Antioxidans**
- **Vitamin B Komplex** Stärkung des **Energiestoffwechsels** und dadurch verbessert er den **Kohlenhydratabbau**
- **Zink** ist das Spurenelement für den **Kohlenhydratstoffwechsel**, kann **Schwermetalle binden** und stärkt die Funktion des **Immunsystems**, ist ein wichtiges **Antioxidans**.
- **Mangan** Spurenelement des **Energiestoffwechsels**, ist an der Bildung des **Melanins** beteiligt und fördert dadurch die **regelmäßige Pigmentierung**, **Antioxidans**
- **Kupfer** reguliert die **Hautpigmentierung** bei und trägt dazu bei, die Zellen vor **oxidativem Stress** zu schützen
- **Chrom** ist Bestandteil des **Glukosetoleranzfaktors** und reguliert den Blutzuckerspiegel
- **Spirulinakonzentrat** kann **Schwermetalle** binden



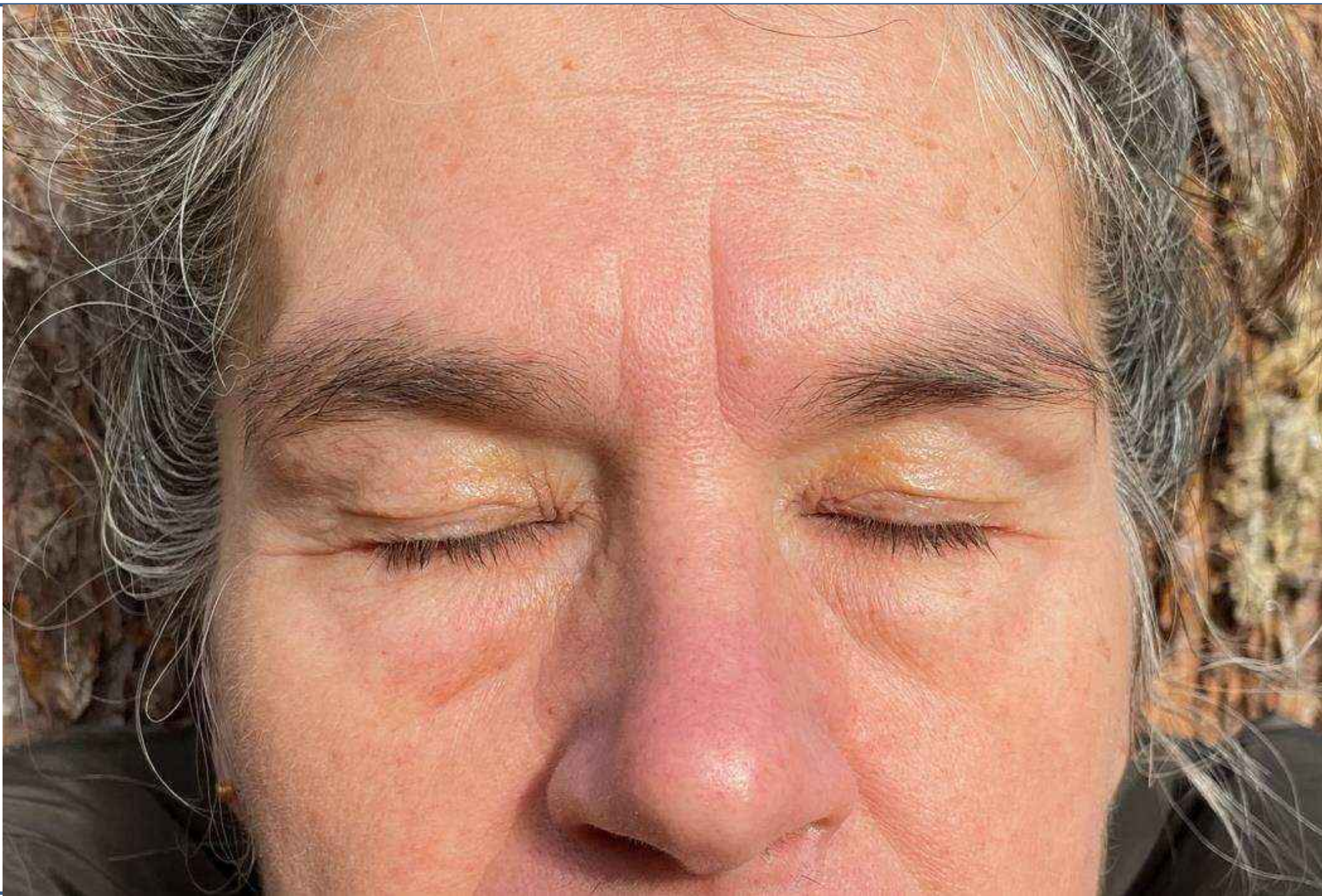

SSS

# Einnahme- und Anwendung

- **Blutendes Zahnfleisch, Zahnfleischprobleme, Zahnfleischwund**

Schüßler Salze: Prio A: Nr. 5  
Prio B: Nr. 1 + 3 + 8  
Prio C: Nr. 10 + 12

Äußere Anwendung: BaseDent Zahncreme  
Nahrungsergänzung: Adler Ortho Aktiv Nr. 5

- **Mundgeruch, grau im Gesicht, eingefallene Schläfen**

Schüßler Salze: Prio A: Nr. 5  
Prio B: Nr. 3 + 8

Äußere Anwendung: BaseDent Zahncreme  
Nahrungsergänzung: Adler Ortho Aktiv Nr. 5







M-S

# Einnahme- und Anwendung

- **Völlegefühl, Druck im Oberbauch nach dem Essen**

Schüßler Salze: Prio A: Nr. 3 + 6

Prio B: Nr. 5 + 8 + 10

Nahrungsergänzung: Adler Ortho Aktiv Nr. 6

- **Insulinmangel, Diabetes I + II**

Schüßler Salze: Prio A: Nr. 4 + 6 + 10 + 27 (Glucosetoleranzfaktor)

Prio B: Nr. 7 + 17 + 21 + 26

Nahrungsergänzung: Adler Ortho Aktiv Nr. 6

Hinweis: Adler Pharma stellt die LI Kautabletten her





M

# Einnahme- und Anwendung

- **Chronische Erkrankungen (Neurodermitis, Psoriasis, Asthma etc.)**

Schüßler Salze:

Prio A: Nr. 6

Prio B: Nr. 4 + 9 + 10

Prio C: Nr. 3 + 5 + 8

Nahrungsergänzung:

Adler Ortho Aktiv Nr. 10

Äußere Anwendung:

Cremegel E/N, Gesichtscreme repair/aquarich,  
Hand and Nail Lotion, Salbe H

- **Verdauungsbeschwerden, Dampitz, Blähungen, Stinkende Winde**

Schüßler Salze:

Prio A: Nr. 4 + 6 + 9 (Kohlenhydrate) + 10

Prio B: Nr. 3 + 5 + 8

Nahrungsergänzung:

Adler Ortho Aktiv Nr. 6



# Cremeegel/Salbe E/N

- Zur Pflege von zu **Ekzemen** neigende Haut.
- Das **Feuchtigkeit spendende Cremeegel** lindert zusätzlich den **Juckreiz**. Zur unterstützenden Pflege bei **Neurodermitis** geeignet.
- **Wirkstoffe, Öle: Erdnussöl** (verbessert das Hautbild bei Neurodermitis, reguliert die Feuchtigkeit, als Massageöl geeignet), **Triheptanoin** (weiche Creme, verbessert die gleichmäßige Verteilung), **Vitamin E** (Antioxidans, regeneriert die Hautbarriere)
- **für Säuglinge und Kinder geeignet**
- Mineralstoffe Nr. 3 + 4 + 6 + 7 + 9 + 10 + 12



# Einheitliches Farbschema bei Adler Pharma



# Leber Metabol Adler Ortho Aktiv 10



Inhaltsstoffe	pro 100 g	pro Tagesdosis (= 3 Kapseln)	NRV%*/ Tagesdosis
Artischockenblätterextrakt	19,4 g	300 mg	-
entspricht Reinstoff Artischocke	387 g	6000 mg	-
davon Cynarin	484 mg	7,5 mg	-
L-Glutathion	1,33 g	20 mg	-
Zink	646 mg	10 mg	100%
Mangan	129 mg	2 mg	100%
Chrom	7 mg	0,1 mg	250%
Selen	7 mg	0,1 mg	182%
Vitamin C	6,46 g	100 mg	126%
Vitamin E	1,99 g	30 mg	250%
Thiamin	271 mg	4,2 mg	382%
Riboflavin	310 mg	4,8 mg	343%
Niacin	3,49 g	54 mg	338%
Pantothensäure	1,2 g	18 mg	300%
Vitamin B6	388 mg	6 mg	429%
Biotin	30 mg	0,45 mg	900%
Folsäure	40 mg	0,6 mg	300%
Vitamin B12	0,2 mg	0,003 mg	120%
Alpha-Liponsäure	6,5 g	100 mg	-
Bärlauchblattextrakt	5,92 g	91,7 mg	-
entspricht Reinstoff Bärlauchblatt	17,8 g	275 mg	-
Chlorellapulver	3,32 g	50 g	-
Cholin	5,33 g	82,5 mg	-

\* NRV – nutrient reference values.

Die Werte der Inhaltsstoffe beruhen auf Durchschnittswerten.



# Leber Metabol

## Adler Ortho Aktiv 10

- Thema Leberstoffwechsel, Kohlenhydratstoffwechsel, Schadstoffausleitung, Antioxidans
- Cholin ist lebenswichtig für den Leber- und Fettstoffwechsel und stärkt die Gehirnfunktion
- Vitamin E, Vitamin C sind wichtige Antioxidanzien
- Selen schützt die Zellen vor **oxidativem Stress**. Bei Lebererkrankungen fallen vermehrt freie Radikale an. Entzündungen, wie Hepatitis, sind eine potente Quelle für freie Radikale. Selen ermöglicht die Bildung der **Glutathionperoxidase**.
- Zink trägt zu einem normalen **Kohlenhydrat- und Fettstoffwechsel** bei und trägt dazu bei, die Zellen vor **oxidativen Stress** zu schützen. Zink schützt Leber und Nieren bei Schwermetallbelastung. Ebenso stärkt Zink die **Aktivität der Glutathionperoxidase** bei der Eliminierung von freien Radikalen.
- Mangan ist Bestandteil der manganhaltigen SOD und daher ein wichtiges **Antioxidans**. Es ist wichtig für den Kohlenhydratstoffwechsel.



# Leber Metabol

## Adler Ortho Aktiv 10

- **Chrom** ist Bestandteil des **Glukosetolerenzfaktors** und daher für die Zuckerverwertung von Bedeutung, aber auch für den Eiweiß- und Fettstoffwechsel, vor allem das Cholesterins. Bei Diabetes, Stress und Sport wird Chrom vermehrt ausgeschieden.
- **L-Glutathion** freie Radikale werden mit Hilfe der **Glutathionperoxidase** abgebaut. Darüber hinaus besitzt die Substanz besondere Bedeutung bei der Entgiftung von Schwermetallen wie Blei, Cadmium und Quecksilber. Glutathion wirkt wie ein Schwamm, der Schwermetalle an sich bindet und diese über die Gallenflüssigkeit und den Darm aus dem Körper transportiert.
- **Vitamin B-Komplex, Thiamin, Niacin, Pantothensäure, Vitamin B12, Riboflavin, Vitamin B6, Biotin** sind Vitamine des **Energie-, Eiweiß- und Glycogenstoffwechsels**. Sie schützen die Zellen vor **oxidativen Stress**.



# Leber Metabol

## Adler Ortho Aktiv 10

- **Artischockenextrakt** Artischocke ist eine besonders wichtige und wertvolle Pflanze für die Leber. Sie gibt der gesunden Leber enorme Kraft und übt einen **Schutzeffekt auf die Leberzellen** aus. Die Inhaltsstoffe **Cynarin** und **Cynaridin** sowie andere **Flavonoide** fangen **zellschädigende Stoffe** ab, verstärken den Gallenfluss und können lädierte Leberzellen wieder regenerieren.
- **Alpha-Liponsäure** unterstützt die Leberfunktion und stimuliert die **Leberentgiftung**. Sie schützt die Leber vor **oxidativer Schädigung**. Alpha-Liponsäure **wirkt** der mit **Insulinresistenz** und dem **metabolischen Syndrom** assoziierten Leberverfettung **entgegen**.
- **Chlorella Algen** tragen zu einer **Entgiftung** des Körpers bei, sie können beispielsweise **Xenobiotika** aber auch **Schwermetalle** binden und in sich einschließen.
- **Bärlauchextrakt** unterstützt **Entgiftungsprozesse** und **Schwermetallausleitung**





M-S

# Einnahme- und Anwendung

- vegetative Dystonie, Unwohlsein, vegetatives Nervensystem  
(Aufregung und Druck im Oberbauch = Nr. 6)

Schüßler Salze: Prio A: Nr. 7  
Nahrungsergänzung: Adler Ortho Aktiv Nr. 7  
Äußere Anwendung: BABEMA Windsalbe

- **Verstopfung, Obstipation**

Schüßler Salze: Prio A: Nr. 3 + 7  
Prio B: Nr. 4 + 8 + 9 + 10  
Nahrungsergänzung: Adler Ortho Aktiv Nr. 10  
Äußere Anwendung: BABEMA Windsalbe



# Babema Windsalbe

- schmerzhafte Blähungen bei Säuglingen
- Die mit dem Auftragen verbundene, **leichte Massage unterstützt die natürliche Verdauungstätigkeit.**
- Die Salbe lindert durch den Gehalt an hoch verdünnten Mineralstoffen und wertvollem **Fenchelöl** Blähungsbeschwerden und schmerzhafte Blähkoliken des Babys und wird auch vorbeugend angewendet.
- Weitere pflegende Komponenten wie **Mandelöl, Panthenol** und **Allantoin** unterstützen die Wirkung der Mineralstoffe.
- Mineralstoffe Nr. 2 + 4 + 7 + 10





M

# Einnahme- und Anwendung

- **Menstruationsbeschwerden (Zell Euclim und/oder einzelne Mineralstoffe)**  
Schüßler Salze:
  - Nr. 1 Migräne, zu starke Blutung
  - Nr. 2 Hormonhaushalt, Rückenschmerzen, Hämostase**
  - Nr. 3 Schmerz, Blutverlust, Eisenmangel
  - Nr. 7 Krämpfe, Migräne, Stimmung, Einschlafen**
  - Nr. 8 Trockenheit, Gelüste auf Salziges
  - Nr. 9 unreine Haut, Gelüste auf Süßes, Müdigkeitsloch
  - Nr. 10 Blähungen, Ödeme, Migräne
  - Nr. 13 Hypophyse, Stressanfälligkeit**
  - Nr. 14 SD, Unruhe, Einschlafen**
  - Nr. 19 reguliert Progesteron, Adrenalin**
  - Nr. 25 unregelmäßige Blutung, Zyklus**Homöopathie: **Cimicifuga racemosa** (krampflösend, stabilisierend.....)  
Äußere Anwendung: **BABEMA Windsalbe** (Unterleib)  
**Gel. Creme Regidol** (Rücken, Brust)





SS

# Einnahme- und Anwendung

- **Knorpelprobleme, Bandscheibenprobleme, Knorpelschäden, Arthrose**

Schüßler Salze: Prio A: Nr. 8 + 17  
Prio B: Nr. 1 + 3 + 4 + 5 + 9 + 11

Nahrungsergänzung: Adler Ortho Aktiv Nr. 8

Äußere Anwendung: Gel. Creme Regidol

- **Allergie, Heuschnupfen**

Schüßler Salze: Prio A: Nr. 3 + 8 + 24  
Prio B: Nr. 2 + 4 + 6 + 10 + 21

Nahrungsergänzung: Adler Ortho Aktiv Nr. 8

Äußere Anwendung: Nr. 8 + 10 in Wasser lösen und Wattepad tränken und auf die Augenlider auflegen



Bäckchen



S

# Einnahme- und Anwendung

- **Fettdickleibigkeit**

Schüßler Salze:

Prio A: Nr. 9 + 10

Prio B: Nr. 17

oder

Entschlackungspaket

HEPAXEN (1-2 Dosen) dann ZellBasic (1-2 Packungen)  
EvoCell, Stoffwechseltee, AOA 10, Basenbad

- **fette Haut, fette Haare**

Schüßler Salze:

Prio A: Nr. 9

Nahrungsergänzung:

Adler Ortho Aktiv Nr. 9

Äußere Anwendung:

Dusch n Fun

Gesichtscreme aquarich



Fettglanz



SS

**Nachfragen:**

- Schweiß
- Creme

# Einnahme- und Anwendung

- **Cellulite, Orangerhaut, Lipödem, Zustand nach Pille**

Schüßler Salze:

Prio A: Nr. 2 + 4 + 9 + 10

Prio B: Nr. 1 + 11 + 12

Nahrungsergänzung:

Adler Ortho Aktiv Nr. 10 + 12

Äußere Anwendung:

EvoCell

Hinweis:

Entschlackungspaket, Eiweißkonsum reduzieren,  
Ernährung

basische

- **Rheuma, Rheumatischer Formenkreis**

Schüßler Salze:

Prio A: Nr. 9 + 23

Prio B: Nr. 4

Nahrungsergänzung:

Hinweis:

viel Wasser trinken, Entschlackungspaket





S

# Einnahme- und Anwendung

- **hohe Cholesterinwerte**

Schüßler Salze:

Prio A: Nr. 7 + 9 + 10

Prio B: Nr. 17 + 19 + 26

Prio C: Nr. 27 + 28

Nahrungsergänzung:

Adler Ortho Aktiv Nr. 10

Äußere Anwendung:

EvoCell



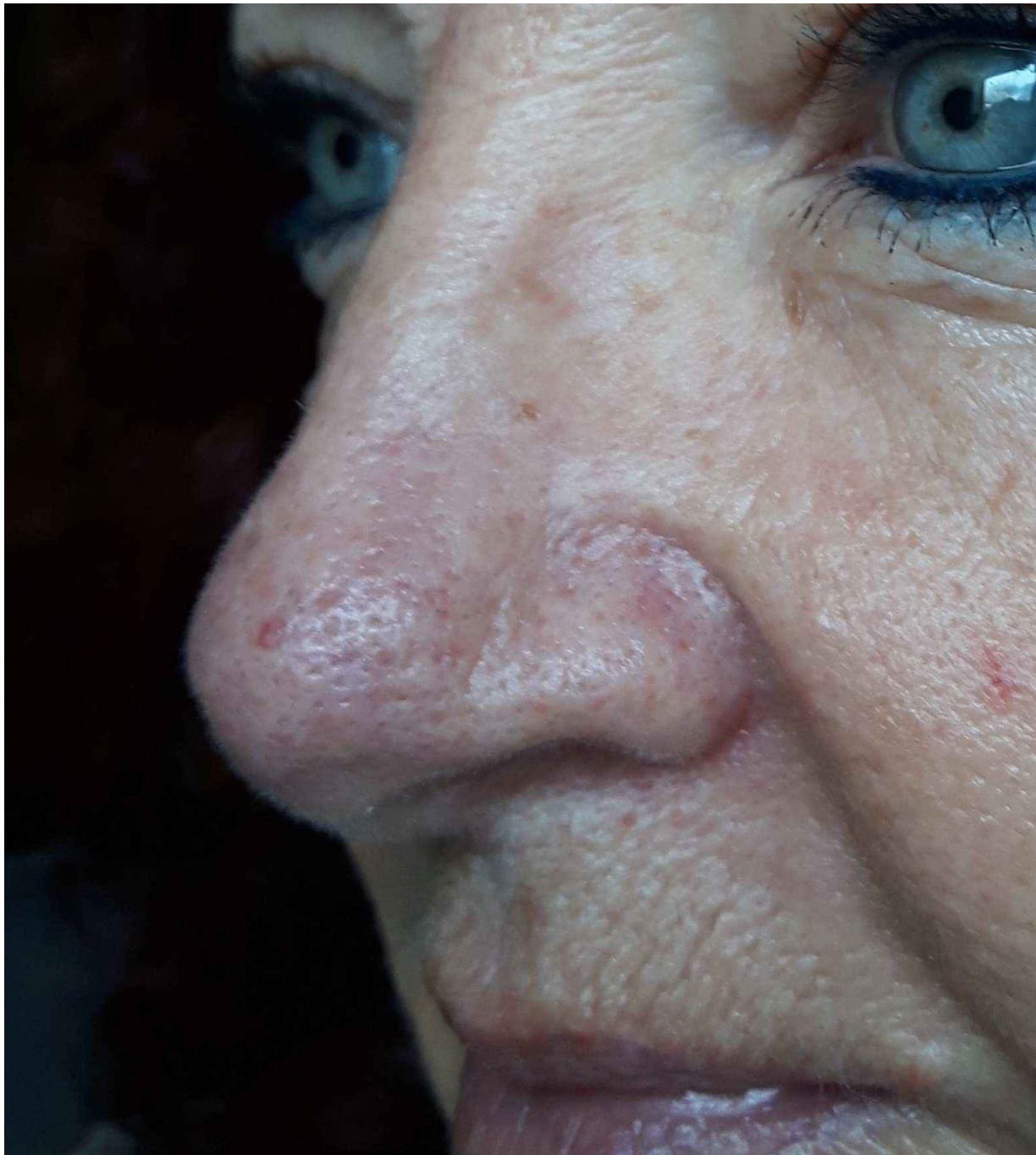

S

# Einnahme- und Anwendung

- **Diabetes Typ II**

Schüßler Salze:

Prio A: Nr. 7 + 10 + 26 + 27

Nahrungsergänzung:

Adler Ortho Aktiv Nr. 10

Äußere Anwendung:

EvoCell



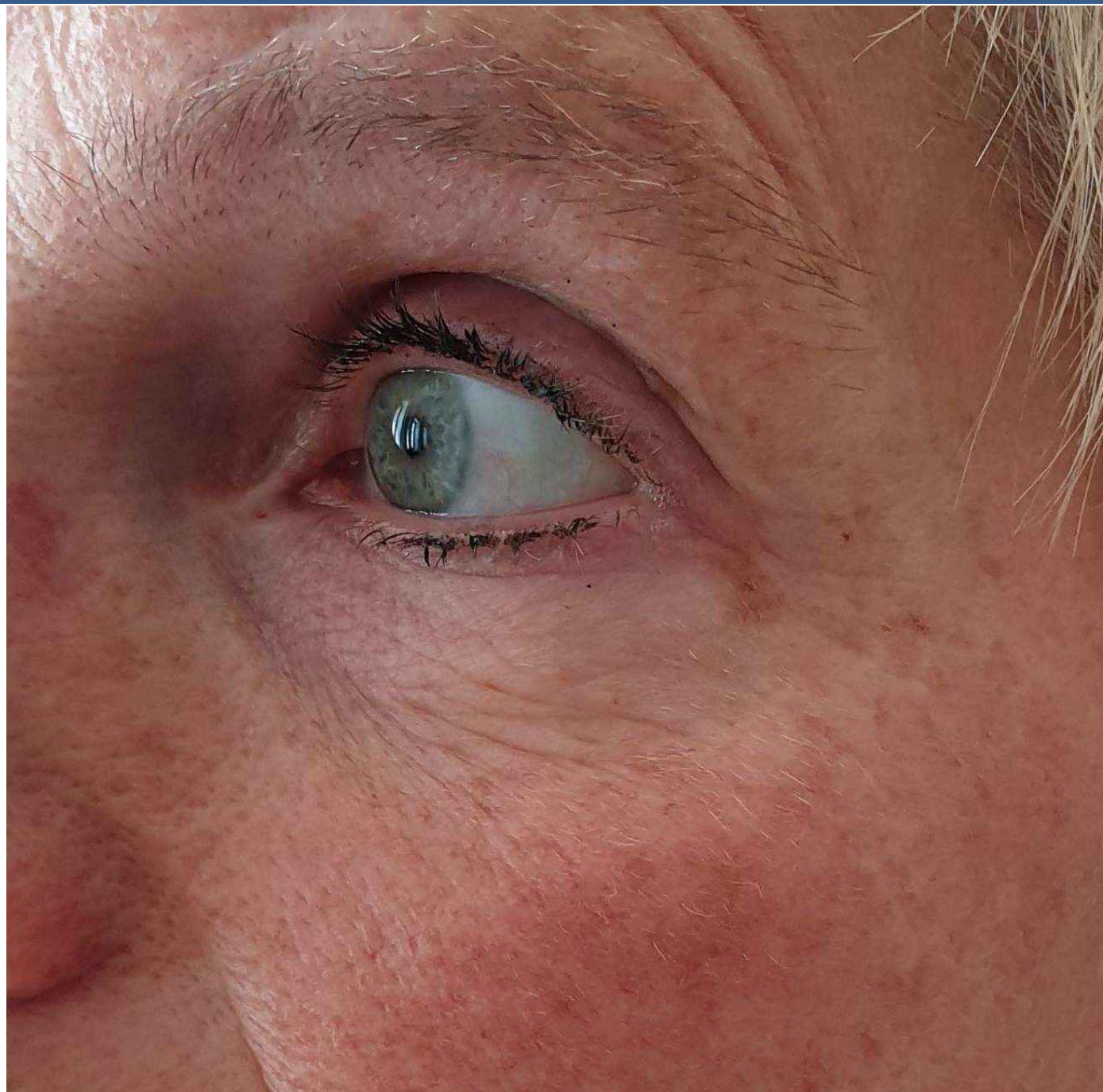

S

# Einnahme- und Anwendung

- brüchige Haare und Nägel

Schüßler Salze:	Prio A: Nr. 11 Prio B: Nr. 1 + 9
Nahrungsergänzung:	Adler Ortho Aktiv Nr. 11
Äußere Anwendung:	Hand and Nail Lotion



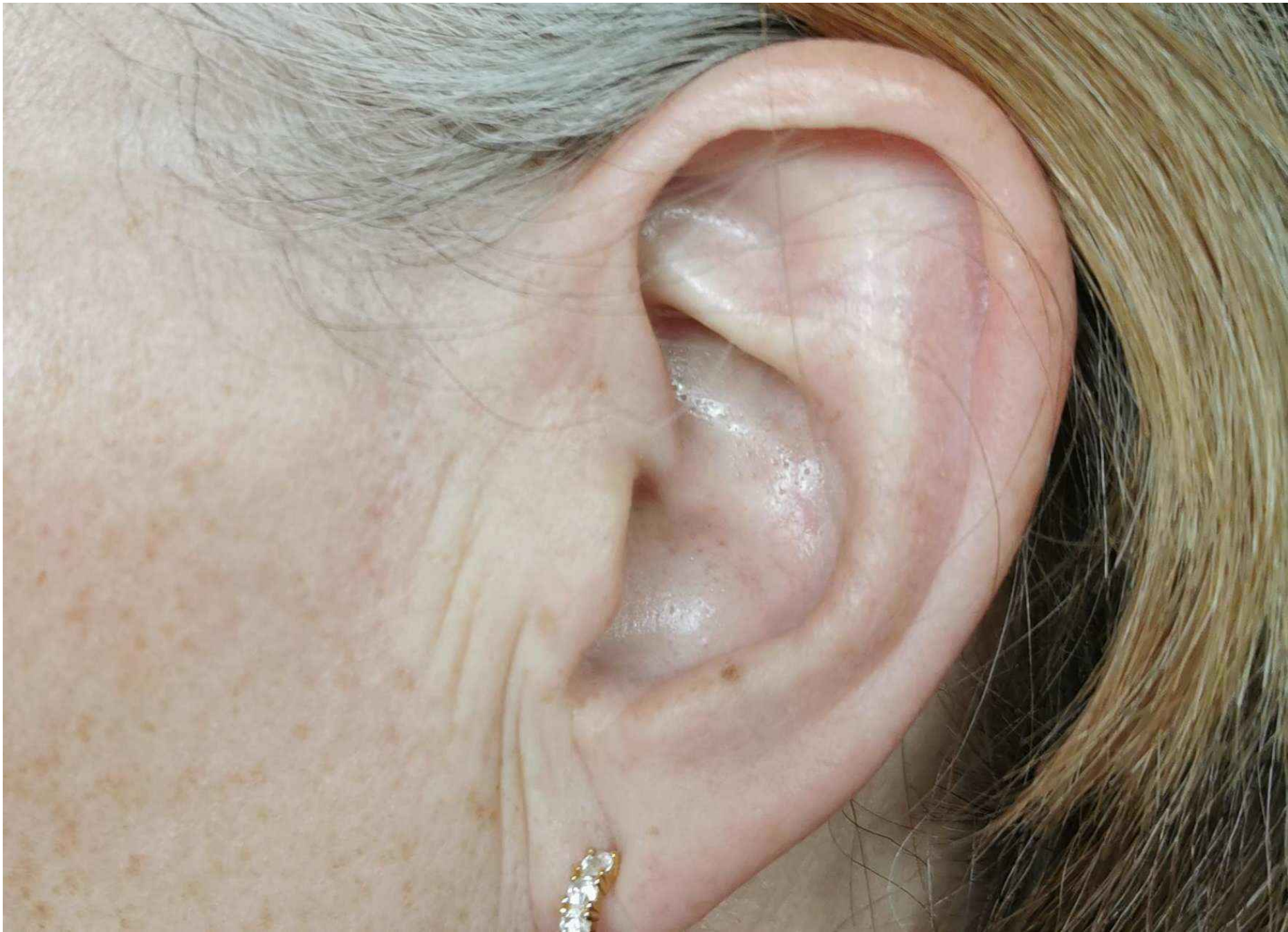

S

# Einnahme- und Anwendung

- **Faltenbildung, welke Haut**

Schüßler Salze:

Prio A: Nr. 11

Prio B: Nr. 1 + 8 + 9

Nahrungsergänzung:

Adler Ortho Aktiv Nr. 11

Äußere Anwendung:

Gesichtscreme aquarich



# Gesichtscreme Repair

- **Fördert die Elastizität der Haut und wirkt der Faltenbildung entgegen.**  
Für jeden Hauttyp.
- Ein natürlicher, aus **Olivenöl gewonnener Emulgator** sorgt für biomembranähnliche Struktur in der Creme. So kann die Haut wertvolle Öle und Fette wie **Olivenbutter** und **Shea Öl**, sowie **Borretschöl** und **Sojalecithin** besonders gut aufnehmen.
- Durch das enthaltene **Borretschöl (Gamma Linolensäure)** eignet sich diese Gesichtspflege für die Pflege irritierter, rissiger oder juckender Gesichtshaut, auch schon ab dem Kindesalter.
- Ein **natürlicher Orangenextrakt** ist als Duftkomponente eingearbeitet.
- Mineralstoffe Nr. 1 + 4 + 5 + 6 + 8 + 9 + 11



# Gesichtscreme Aquarich

- Fördert die Elastizität der Haut, stützt das Bindegewebe und wirkt der Faltenbildung entgegen.
- Für jeden Hauttyp. Geeignet für die ganze Familie mit dem Feuchtigkeit spendenden Aquarich®Komplex aus schwarzem Haferextrakt, Jojobaöl und Lecithin.
- Diese Gesichtsscreme ist für jedes Alter geeignet.
- Eine angenehme Feuchtigkeits- und Gesichtspflege ohne Duftstoffe, die auch für junge Haut geeignet ist.
- Sie kann unter jeder anderen Gesichtspflege aufgetragen werden. Empfehlenswert ist ihre Anwendung auch als Zusatzpflege zu Seborive bei Akne.
- Mineralstoffe Nr. 1 + 4 + 5 + 6 + 8 + 9 + 11





# Einnahme- und Anwendung

- **Geschwulste, Verhärtungen, Knoten**

Schüßler Salze:	Prio A: Nr. 1 + 9 + 10 + 12
	Prio B: Nr. 3 + 5 + 8
Nahrungsergänzung:	Adler Ortho Aktiv Nr. 10 + 12
Äußere Anwendung:	EvoCell
Ernährung:	Eiweiß reduzieren





# Einnahme- und Anwendung

- Cellulite, Orangerhaut, Lipödem, Zustand nach Pille, Bindegewebsverfestigung  
Schüßler Salze: Prio A: Nr. 1 + 2 + 4 + 9 + 10 + 11 + 12  
Prio B: Nr. 3 + 5 + 8  
Nahrungsergänzung: Adler Ortho Aktiv Nr. 10 + 12  
Äußere Anwendung: EvoCell  
Ernährung: Eiweiß reduzieren, Stoffwechseltee



# Hepaxen – erster Schritt zum Abnehmen und Entschlacken

- Abnehmen ist nur möglich, wenn Schadstoffe und Säuren aus dem Gewebe entfernt werden.
- Der „Abnehmprozess“ kann stoppen und Beschwerden verursachen: schmerzende Glieder, Sodbrennen, Kopfschmerzen
- Im Fettgewebe eingelagerte, belastende Stoffe gelangen in den Stoffwechsel: Pestizide, Schwermetalle, Säuren, Xenobiotika



# Hepaxen – erster Schritt zum Abnehmen und Entschlacken

- HEPAXEN löst Ausscheidungsblockaden
- Ohne Schadstoffausleitung führt das Abnehmen zum „Jo-Jo-Effekt“
- Tipp: 1-2 Packungen HEPAXEN – dann ZellBasic
- Dosierung: morgens und abends je einen Kaffeelöffel einnehmen
- Reaktionen: Unwohlsein



Mineralstoffe	Beschreibung
Nr. 4 Kalium chloratum	Drüsenbetriebsstoff, regt Stoffwechsel an, bindet chemische Gifte, Bindegewebsaufbau
Nr. 5 Kalium phosphoricum	Energie, „biochemisches Antiseptikum“
Nr. 6 Kalium sulfuricum	fördert Ausscheidung von belastenden Stoffen aus den Zellen
Nr. 9 Natrium phosphoricum	Säure-Base-Balance, wichtig für Bindegewebsfunktion
Nr. 10 Natrium sulfuricum	unterstützt Entgiftung und Umwandlungsvorgänge in der Leber, Ausscheidung über Dickdarm
Nr. 15 Kalium jodatum	fördert Grundumsatz, kurbelt Stoffwechsel an
Nr. 18 Calcium sulfuratum	bindet Quecksilber (Amalgam), schwer ausscheidbare Stoffe, bremst Oxidationsprozesse, fördert Abbauprozesse in der Leber
Nr. 19 Cuprum arsenicosum	unterstützt Schwermetall- und Amalgamausleitung, stabilisiert das Immunsystem, verlangsamt oxidative Prozesse
Nr. 21 Zincum chloratum	unterstützt Schwermetall- und Amalgamausleitung, Immunhaushalt, wirkt antioxidativ



# „Heilungshindernisse“

- **geopathische Störungen, elektrische und elektromagnetische Störungen**  
(Schlafplatz, Arbeitsplatz)  
Regeneration erheblich gestört  
Schadstoffstau und chronische Überlastung
- **übermäßige Schadstoffaufnahme und Ernährung**  
(Eiweiß, Röststoffe, Gegrilltes, Geräuchertes, Rauchen, Kaffee, Alkohol etc.)
- **psychische Belastung und Charakter**
- **blockierter Energiefluss**
- **usw.**



# Zell Basic – Pulvermischung mit 14 Salzen

- optimierte Mischung für die Bindegewebsentschlackung
- anfangs 3 Beutel in 3 Glas Wasser (Viertelliter Wasser) auflösen und langsam schluckweise trinken
- nach 10 Tagen Dosis langsam erhöhen bis auf 9 Beutel pro Tag



# Zell Basic – Pulvermischung mit 14 Salzen

- Einnahme von 8-12 Wochen
- Reaktionen bei stark übergewichtigen Menschen möglich
- Im Mund kann Zell Basic Geschmacksempfindungen auslösen
- ausreichend Wasser trinken, damit das Bindegewebe und die Harnwege durchspült werden
- Trinkmenge 70kg = 2,1 Liter Wasser täglich



# Zell Basic – Pulvermischung mit 14 Salzen

- Erfolgshindernisse: Rauchen, Kaffee, Alkohol, Lebensstil
- Reihenfolge der Einnahme
  1. HEPAXEN
  2. Zell Basic
- sinnvolle Ergänzung BaseCare Basenbad



Mineralstoffe	Beschreibung
Nr. 3 Ferrum phosphoricum	Transportqualität des Blutes, Bindung freier Radikale, Sauerstoffversorgung der Zellen, stärkt die Abwehrkräfte
Nr. 4 Kalium chloratum	gesunder Bindegewebsaufbau, Drüsenbetriebsstoff für alle Drüsen des Verdauungsbereiches, bindet chemische Verbindungen
Nr. 5 Kalium phosphoricum	Energiemittel (Ausscheidung braucht Energie), „biochemisches Antiseptikum“
Nr. 6 Kalium sulfuricum	Zell- und Bindegewebereinigung von chron. Belastungen, Betriebsstoff der Bauchspeicheldrüse, fördert Verwertung der Nahrung
Nr. 8 Natrium chloratum	Betriebsstoff des Wasser- und Wärmehaushaltes, Stoffwechsel aller nicht durchbluteten Gewebe, Aufbau aller Schleimhäute, reinigender Mineralstoff: Chlorid-Ionen sind besonders bindungsfreudig, auch bei Amalgambelastungen
Nr. 9 Natrium phosphoricum	Betriebsstoff des Säure-Base-Haushaltes, des Kohlenhydrat- und Fettstoffwechsels, Kohlenhydratstoffwechsel: Zucker, Mehlspeisen, Brot, Nudeln (hoher Verbrauch an Nr. 9) Vermehrte Fettanlagerung ist die Folge. Hinweis: Ansteigen von Säure führt zu Mattigkeitsgefühl, Heißhungerattacken



Mineralstoffe	Beschreibung
Nr. 10 Natrium sulfuricum	Betriebsstoff der Leber und Dickdarm, Blähungen und Verstopfung, Geschwollene Hände und Füße, Schadstoffausscheidung, BaseCare Basenbad fördert die Ausscheidung der Schadstoffe über die Haut
Nr. 11 Silicea	Löst Harnsäure-Ablagerungen, unangenehmer Hand- und Fußschweiß, stinkender Schweiß unter den Achseln, Armbeugen, Leisten und Kniekehlen
Nr. 12 Calcium sulfuricum	Durchlässigkeit des Bindegewebes, verfestigtes Bindegewebe, Eiweißabbau-Eiweißspeicher-Problem
Nr. 16 Lithium chloratum	Unterstützung der Niere bei all ihren Ausscheidungsprozessen, vor allem der Harnsäure
Nr. 19 Cuprum arsenicosum	Oxidativer Stress, Schwermetallausscheidung, Kollagen und Elastin, Bindegewebsverhärtungen
Nr. 21 Zincum chloratum	Schwermetallausscheidung, Kollagen und Elastin, Antioxidans, Immunstoffwechsel, fördert Geruchs- und Geschmackssinn, Allergien, Säure-Base-Haushalt
Nr. 23 Natrium bicarbonicum	Ausleitung von harnpflichtigen Substanzen, träger Stoffwechsel, fördert die Säure-Base-Balance
Nr. 26 Selenium	Oxidativer Schutz der Leber, verbessert Entgiftungskapazität der Leber, Schwermetallbindung



# wertvolle Kombinationen

- Nr. 3, 5, 8 Power Mischung
- Nr. 9, 11, 16, 21, 23 Säureschiene
- Nr. 6, 10, 12, 26 Schadstoffschiene
- Nr. 3, 6, 10, 19, 21, 26 Antioxidantienmischung
- Nr. 8, 19, 21, 26 Metallausscheidung
- Nr. 4, 11, 19 Bindegewebsaufbau



# Reaktionen auf die Einnahme von Zell Basic

- muss mit dem Patienten besprochen werden
- Gewichtserhöhung, man fühlt sich aufgebläht und aufgeschwollen
- Reaktionen zeigen an, dass der Körper „arbeitet“ und die Ausscheidung von Schadstoffen beginnt



# zusätzliche Einnahme bei Reaktionen

Reaktion	Mineralstoff	Stück/Tag	Maßnahmen
Sodbrennen	Nr. 9 Natrium phosphoricum	10	Basensuppe
Gelenkschmerzen	Nr. 9 Natrium phosphoricum	10	Basensuppe, BaseCare-Brei
Heißhunger	Nr. 9 Natrium phosphoricum	10	BaseCare Bad, Ernährung
Mattigkeit	Nr. 9 Natrium phosphoricum	10	BaseCare Bad
Verstopfung	Nr. 9 Natrium phosphoricum	15	Ernährung, Wasser trinken
geschw. Hände, Hände, Tränensäcke	Nr. 10 Natrium sulfuricum	10	BaseCare Bad
Durchfall	Nr. 10 Natrium sulfuricum	10	Einläufe mit Nr. 10
Katerkopfschmerz	Nr. 10 Natrium sulfuricum	7-10	
Blähungen	Nr. 10 Natrium sulfuricum	7-10	
Ekzeme, Juckreiz	Nr. 10 Natrium sulfuricum	7-10	BaseCare Bad oder Brei



# eigenartiger Geschmack nach Einnahme

Geschmack	Mineralstoff	Stück/Tag
parfümiert	Nr. 4 Kalium chloratum	5-7
modrig, schimmelig	Nr. 5 Kalium phosphoricum	10
salzig, metallisch	Nr. 8 Natrium chloratum	10
metallisch	Nr. 21 Zincum chloratum	7
sauer, tranig, fischig	Nr. 9 Natrium phosphoricum	7
bitter	Nr. 10 Natrium sulfuricum	7

Zusätzliche Einnahme ergänzend zum ZellBasic



# BaseCare Bad – basisches Bad

- Die Haut ist das größte Ausscheidungsorgan des Körpers
- aktives Schwitzen: Ausscheidung durch intensive sportliche Betätigung
- passives Schwitzen: Sauna oder Baden
- Badetemperatur über Körpertemperatur – also über 37°C  
nicht bei Menschen mit Herz-Kreislauf-Beschwerden  
– 35°C bis 36,5°C



# BaseCare Bad – basisches Bad

- viele Menschen sind süchtig nach der Ausscheidung beim Sport und in der Sauna
- optimale Badetemperatur 38°C
- Osmotischer Druck durch einen pH Wert von 8 – Haut ist gezwungen Säuren bis zu einem pH Wert von 7,4 abzugeben
- Badezeit ca. 30 Minuten



# BaseCare Bad – basisches Bad

- Säurefluten führen beim Abnehmen zu Hungerattacken – häufiges Baden mit BaseCare Basenbad erspart diese Reaktion
- Folge: die Nahrungsaufnahme wird reduziert
- ausgeschiedene Schadstoffe werden mit dem BaseCare Basenbad gebunden und nicht mehr vom Körper aufgenommen



# BaseCare Bad – basisches Bad

## Vollbad

- Zum Abnehmen alle 1-2 Tage anwenden
- Dosierung: 3 Esslöffel
- Badedauer: 30-50 Minuten
- Alle 5-10 Minuten Haut mit Badebürste leicht bürsten oder mit Waschlappen abreiben
- Temperatur: 37°C bis 38°C



# BaseCare Bad – basisches Bad

## Basisches Sitzbad

- Bei Problemen im Genital- und Analbereich
- Dosierung: 1 Esslöffel
- Badedauer: 10-40 Minuten
- Temperatur: 37°C bis 38°C



# BaseCare Bad – basisches Bad

## Basisches Fußbad

- Geschwollene Beine und Füße, Fußschweiß, Fußpilz, Juckreiz Unterschenkel, Ausschläge, Gichtzehen, Rheuma an Fußgelenken, sehr gedehnte Sehnen und Bänder
- Dosierung: 1 Esslöffel
- Badedauer: 30-60 Minuten
- Temperatur: 37°C bis 38°C



# BaseCare Bad – basisches Bad

## Basisches Handbad

- Ekzeme an den Händen, Rheuma, Gichtknoten an Fingern
- Dosierung: 1 Kaffeelöffel
- Badedauer: 5-20 Minuten
- Temperatur: 37°C bis 38°C



# BaseCare Bad – basisches Bad

## BaseCare als Maske

- wohltuende Anwendung für Körper und Gesicht, insbesondere bei übermäßiger Verschlackung und Akne
- Dauer: 15-20 Minuten
- Zubereitung: BaseCare mit warmen Wasser dicken Brei anrühren und dick auf die gewünschte Hautstelle auftragen – antrocknen lassen – mit warmen Wasser wieder abwaschen



# Stoffwechseltee

- regt die Ausscheidung über die Harnwege an
- regt Zellstoffwechsel und Zellreinigung an
- regt die Ausscheidung über Nieren und Leber an
- Menschen mit Ödemen, eingeschränkter Nieren- und Herztätigkeit nicht trinken
- Außerdem nicht einsetzen bei schwangeren oder stillenden Frauen



# Stoffwechseltee

- **Löwenzahnblätter:** entgiftend, harntreibend, enthält viel Kalium, regt Leber und Galle an, bessere Durchblutung des Bindegewebes, vermehrte Ausscheidung von Schadstoffen
- **Brennnesselkraut:** regt Stoffwechsel an, bei Rheuma und Gicht, Leber- und Gallenleiden, wirkt harntreibend



# Stoffwechseltee

- **Bärentraubenblätter:** Entgiftungsmittel der Niere und Blase, entzündungshemmend besonders für die Harnwege
- **Bruchkraut:** krampflösende Wirkung, Stärkung der ableitenden Harnwege
- **Schafgarbe:** bei Fieber, Heuschnupfen, Allergien, Magen-Darm- und Gallenbeschwerden, Menstruationsbeschwerden, blutstillend, antibakteriell, krampflösend, fördert Gallensekretion



# Stoffwechseltee

- 1 Säckchen wird mit 1,5 Liter siedenden Wasser übergossen und ca. 5 Minuten stehen gelassen
- Abseihen und mehrere Tassen über den Tag verteilt trinken
- nicht süßen und keine Zitrone dazugeben
- der Tee muss gut verdünnt werden – so ist er wohlschmeckend und für den Körper nicht belastend



# Agenda

- Einleitung und Allgemeine Informationen
- Mineralstoffdefizite bei bekannten Persönlichkeiten
- Einnahme- und Anwendung bei verschiedenen Stoffwechselstörungen
- **Schüßler-Salze-Masterkurs**





Konzepte & Heilkunst

*mehr Wissen - mehr Erfolg - mehr Gesundheit*

# Schüßler-Salze-Masterkurs

Ausbildung für erfolgreiche Profis



Seite 133



Konzepte & Heilkunst GmbH  
[www.konzepte-und-heilkunst.de](http://www.konzepte-und-heilkunst.de)



mehr Wissen    mehr Erfolg    mehr Gesundheit

# Schüßler'sche Heilweise - vollständige Heilweise

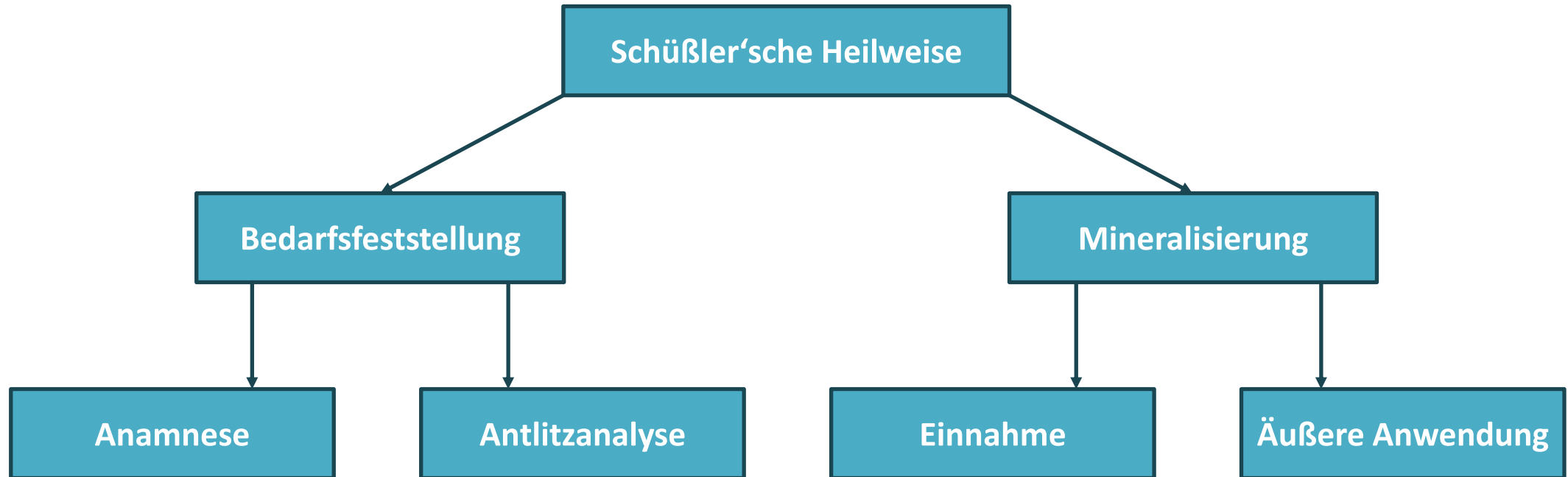



# Schüßler-Salze-Masterkurs

**Umfangreiches  
Wissen-Paket**

5 Std/Wo = ½ Jahr

2 Std/Wo = 1 Jahr

## Inhalt, Aufbau, Struktur

### 1. Videobasierter Teil

- Grundlagenwissen Mineralstoffe von Nr. 1-33 (Theorie, Rezepturen, Psyche)
- Antlitzanalyse + Übungen
- Äußere Anwendung
- Marketingpaket
- Rechtssichere Beratung
- Umfangreiches Downloadmaterial

### 2. Online live Unterricht

- Wiederholung von Ausbildungsinhalten
- Beantwortung von Fragen
- Besprechung Fallbeispiele

### 3. Zusatzleistungen

- Einführungsveranstaltung
- persönliche Mineralstoff-Beratung + Einnahmeplan
- Einsendeaufgabe
- regelmäßige Newsletter
- Fragen per E-Mail/Telefon
- Rezepturen-Datenbank
- App für den mobilen Zugriff
- Anamnesebogen, Beratungsbogen
- Erfolgskonzept für Medizinische Berufe

### 4. Workshops

- Erlernen und Vertiefen der Antlitzanalyse
- Workshop Teil A
- Workshop Teil B
- Präsenzunterricht

**Lernen in der  
persönlichen  
Geschwindigkeit**



# Videobasierter Teil leicht verständlich, gut erklärt

Fundierte  
Wissens-Paket

## Nr. 1 Calcium fluoratum D12

- $\text{CaF}_2$ , Calciumfluorid, gewöhnlicher Fluorsspat, Fluorcalcium
- Einsatzgebiet: **Haut, Hüllen, Elastizität**
- unterstützt den Körper beim **Aufbau der Hüllen**, schützt Körperteile und Organe
- bildet den **Zahnschmelz** (harte Oberfläche der Zähne)
- bildet die **Knochenhülle**
- sorgt für die **Elastizität der Zellmembranen**
- **Elastizität/Dehnbarkeit der Haut**: Blase, Herzbeutel, Bauchdecke, Lungenbläschen etc.

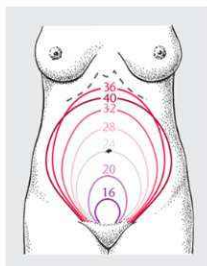

Bereich Körper Vitalität, 4. Aufl., Deutscher Fachschriften-Verlag, 5. Aufl. © Elsevier GmbH, 1984 & 1998, München

Konzepte & Heilkunst GmbH  
www.konzepte-und-heilkunst.de

Seite 2

↑↑↑ mehr mehr mehr  
Wissen Erfolg Gesundheit

## Nr. 2 Calcium phosphoricum D6

- **phosphorsaurer Kalk**
- Einsatzgebiet: **Knochen, Zähne, Muskulatur** (Aufbau und Steuerung)
- Calcium phosphoricum ist ein **Funktionsmittel (Betriebsstoff) für den phosphorsauren Kalk**
- es muss zwischen **Baustoffen** und **Betriebsstoffen (Verteilung und Integration von Baustoffen)** unterschieden werden

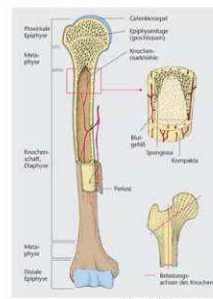

Konzepte & Heilkunst GmbH  
www.konzepte-und-heilkunst.de

Seite 2

↑↑↑ mehr mehr mehr  
Wissen Erfolg Gesundheit

## Nr. 33 Molybdenum sulfuratum D12

- **Molybdän(IV)-sulfid**
- Einsatzgebiet: **Knochen, Zähne, Blutbildung**
- molybdänhaltige Lebensmittel sind z.B. **Hafer, Buchweizen, Rotkohl, Sojabohnen, Erdnüsse, Kakaopulver**
- Bestand im menschlichen Körper: 10 mg
- Mangelerscheinung: **raffiniertes Mehl, raffiniertes Zucker, Fertiggerichte, Dosengerichte, molybdänarme Böden, entzündliche Darmerkrankungen**
- Mangelerscheinungen: **Haarausfall, Müdigkeit, Karies, Nierensteine, niedrige Harnsäurewerte im Blut, eingeschränkte Fertilität, Sulfid-Allergie, verschiedene Krebsformen z.B. Speiseröhrenkrebs**

Konzepte & Heilkunst GmbH  
www.konzepte-und-heilkunst.de

Seite 2

↑↑↑ mehr mehr mehr  
Wissen Erfolg Gesundheit

## Minimumgesetz

von Carl Spengler 1828 veröffentlicht  
von Justus von Liebig (Landwirtschaft) in  
erweiterter Form popularisiert

„Das Wachstum von Pflanzen wird durch  
die im Verhältnis knappste Ressource  
(Nährstoffe, Wasser, Licht etc.)  
eingeschränkt.“

Beispiel: Sonnenblume - Seerose



© Wikimedia

Konzepte & Heilkunst GmbH  
www.konzepte-und-heilkunst.de

Seite 2

↑↑↑ mehr mehr mehr  
Wissen Erfolg Gesundheit

## Reaktionen bei der Einnahme

- **Betriebspeicher werden gereinigt**: Wohlfühl, Heißhunger auf Schülßer Salze
- **Depots werden abgebaut**: Gefühl, als ob die Krankheit wieder käme
- **Regenerationsschmerzen**: Gelenke, Muskeln, Sehnen, Bänder, Knochen, Kiefer, Zähne
- **vorübergehende Störungen**: Sodbrennen, geschwollene Hände und Füße, Juckreiz, Kopfschmerzen, Verköhlung, Schnupfen, Husten, erhöhte Temperatur

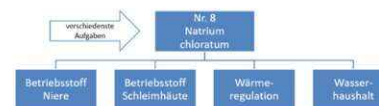

Konzepte & Heilkunst GmbH  
www.konzepte-und-heilkunst.de

Seite 18

↑↑↑ mehr mehr mehr  
Wissen Erfolg Gesundheit

## Anwendungsgebiete

- **rissige, aufgesprungene, trockene Lippen, eingerissene Mundwinkel - Mundwinkelrhagaden, Neigung zu Herpes**  
Prio A: Nr. 1 + 5 + 8  
Prio B: Nr. 3 + 9 + 10 + 11  
Balsalip, Cremelip
- **Karies, Krampfadern, Hämorrhoiden, Couperose, Zahnschmelzprobleme**  
Prio A: Nr. 1 + 9 + 11  
Prio B: Nr. 3 + 5 + 8  
Karies: BaseDent  
Krampfadern, Couperose: CouBeVen  
Hämorrhoiden: Zäpfchen  
Adler Ortho Aktiv Nr. 1 (Elastoflex)

Konzepte & Heilkunst GmbH  
www.konzepte-und-heilkunst.de

Seite 2

↑↑↑ mehr mehr mehr  
Wissen Erfolg Gesundheit



Konzepte & Heilkunst GmbH  
www.konzepte-und-heilkunst.de

Seite 136



mehr mehr mehr  
Wissen Erfolg Gesundheit

# Videobasierter Teil Äußere Anwendung

Anwendungsmöglichkeiten: Breimischung, Bäder, Nasentropfen, Zäpfchen, Waschung, Auflagen, Gurgellösung, Salben, Cremes, Gele

Anfertigung einer Breimischung



**trockene oder fettige  
oder unreine Haut,  
Juckreiz, Haarausfall,  
Verfärbungen, welke  
Haut, Narben, Ekzeme,  
BG Schwäche,  
Couperose,  
Besenreiser etc.**



# Videobasierter Teil Antlitzanalyse

Erlernen der Antlitzanalyse anhand von Zeichnungen/Fotos  
Übungen, Dia-Abend, Anamnesebogen, Beratungsbogen



# Psyche, Charakter, Emotionen

- Die Psyche eines Menschen verbraucht Mineralstoffe z.B. Angst, Ärger, Scham, Blamage, Hass etc.



Konzepte & Heilkunst  
mehr Wissen - mehr Erfolg - mehr Gesundheit

Nr. 1 Calcium fluoratum D12  
Charakter

präsentiert von Stefan Lacknermeier  
Heilpraktiker und Geschäftsführer der Konzepte & Heilkunst GmbH



Konzepte & Heilkunst GmbH  
www.konzepte-und-heilkunst.de

Seite 1

↑↑↑ mehr Wissen mehr Erfolg mehr Gesundheit

## Charakter und Biochemie nach Dr. Schüßler

- Thomas Feichtinger: „Psychosomatik und Biochemie nach Dr. Schüßler“
- **Charakter:** erworben, wie bin ich, wie gut mir Feed-Back, es entwickeln sich Lebewesen übertriebene Reinlichkeit, Workaholic...
- **bestimmte Charaktereigenschaften** können
- Charaktereigenschaften **entziehen** den
- **Arbeit am Charakter über die Person**, so
- Arbeit am Charakter ist wie die Arbeit in
- **Schüßler Salze einnehmen:** keine Psyche der Weg wird bereitet, Netzwerk von F



Konzepte & Heilkunst GmbH  
www.konzepte-und-heilkunst.de

Seite 5

## Beispiele

- Meine Mutter war stets bemüht, dass Punkt 12 Uhr Mittags das Essen auf dem Tisch stand. Die Wohnung wurde spätestens jeden zweiten Tag geputzt.
- Nicht selten kommt es vor, dass es in einer „musterhaften“ bzw. „mustergültigen“ Familie zu einem Familiendrama evtl. zu einem Amoklauf kommt. Nachbarn erzählen „... wir sind schockiert... das war doch eine so nette Familie...“
- Am Sonntag musste die gesamte Familie in die Kirche gehen. Am Grab der Großeltern wurde dann geschaut, wer aus der Verwandtschaft anwesend ist.



Konzepte & Heilkunst GmbH  
www.konzepte-und-heilkunst.de

Seite 6

↑↑↑ mehr Wissen mehr Erfolg mehr Gesundheit

# Workshop Antlitzanalyse Teil A+B



# Online live Unterricht Beantwortung von Fragen, Fallbeispiele

## Nächste Termine für den online Live Unterricht (Frage-Antwort-Stunden, Sprechstunde)

11.09.2024 19:00 Modul 15

<https://us02web.zoom.us/j/81000106270?pwd=Z3lrSlJjT3d5aFdESkxEOGU3ZUYyQT09>

23.09.2024 19:00 Modul 16

<https://us02web.zoom.us/j/89503918297?pwd=bHV1NmE3enYydnUNTSU92cnV0b01ldz09>

09.10.2024 19:00 Modul 17

<https://us02web.zoom.us/j/82002755319?pwd=QVN5NkNSQXoxRVRNWE5wbEs0dmdfUT09>

21.10.2024 19:00 Modul 18

<https://us02web.zoom.us/j/86248385655?pwd=Sit1SGRRKzErYm4wZ2dKU2FqZzdVUT09>

06.11.2024 19:00 Modul 19

<https://us02web.zoom.us/j/82936724011?pwd=NElnWmMOVW0rRGZCNW12VHN5R0hEdz09>

20.11.2024 19:00 Modul 20

<https://us02web.zoom.us/j/88362697316?pwd=Q3BOWWlYzcvY2JkUQUxVUtnQzg4dz09>

## Einführungsveranstaltung für Einsteiger

03.08.2024 Aufzeichnung, Folien Download

## Aufzeichnungen vergangener Frage-Antwort-Meetings bzw. Sprechstunden

17.07.2024 19:00 Modul 14

[Folien Download](#)

[Auszeichnung](#)

01.07.2024 19:00 Modul 13

[Folien Download](#)

[Aufzeichnung](#)

[Bedarfsfeststellung Anleitung](#)

[Marketing Teil 1](#)

[Marketing Teil 2](#)

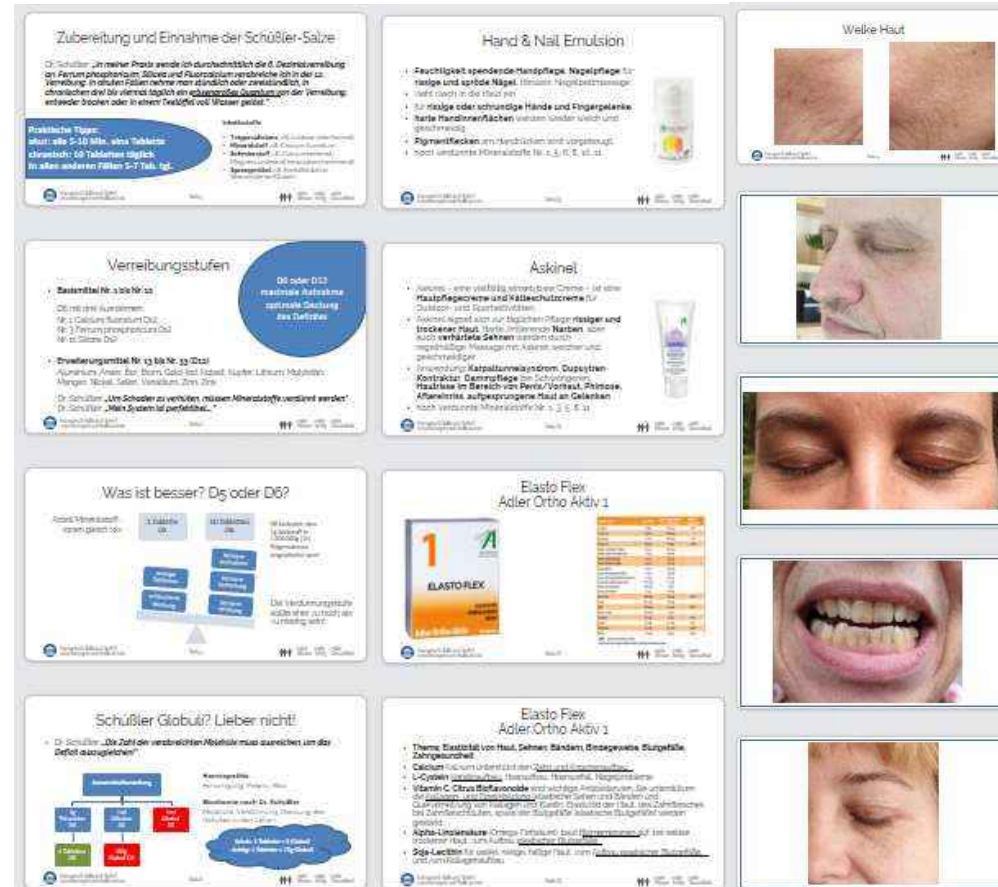

# Warum Schüßler-Salze-Masterkurs?

Profi-Analyse- und Therapiesystem

keine Reisezeiten,  
keine Parkplatzsuche,  
keine Fahrt- und Reisekosten

Flexible Zeiteinteilung

Langfristige Begleitung

Zertifizierte Ausbildung

Rechtssichere Beratung online/offline

Online Therapiedatenbank

Kollegialer Austausch

Persönliche Mineralstoffberatung

Mobiles Lernen



Erfolgskonzept für  
Medizinische Berufe



# Das sagen die Kursteilnehmer...

5,00 von 5  
★★★★★  
SEHR GUT



Stefan Lacknermeier bietet mit seinem Konzept eine hervorragende Ausbildung zum Schüssler Therapeuten. Fachlich sehr umfassend und ausführlich. Es bleiben keine Fragen offen und dank der Online Ausbildung kann man jederzeit alle Themen nacharbeiten. Ich kann die Ausbildung nur empfehlen!!!

Erfahrungsbericht & Bewertung zu:  
**Schüßler-Salze-Masterkurs**

[Details & Optionen](#) 

08.02.2025 22:09 | Stephanie Hartlage



4,80 von 5  
★★★★★  
SEHR GUT



Der Masterkurs gefällt mir sehr gut, da die Inhalte strukturiert und durchdacht aufbereitet sind und Herr Lacknermeier die Inhalte sehr gut darstellt und eine ganz angenehme Art hat, dies zu vermitteln. Auch finde ich die vielen Informationen und das Gesundheitswissen sehr spannend, mit denen die reinen Informationen bzw. der Lernstoff für Schüssler Salze "gespickt" sind, was das Hören der Inhalte nochmal interessanter macht. Auch sind schon beim Hören viele praktische Empfehlungen dabei, mit denen man z. T. auch schon losstarten kann. Klare Empfehlung für den Kurs von mir.

Erfahrungsbericht & Bewertung zu:  
**Schüßler-Salze-Masterkurs**

[Details & Optionen](#) 

01.09.2023 11:37 | Gabriela Schlemenat





# Investition in die Zukunft

Paket A	Paket B
<ul style="list-style-type: none"> <li>Schüßler-Salze-Masterkurs</li> </ul>	<ul style="list-style-type: none"> <li>Schüßler-Salze-Masterkurs</li> </ul>
	<ul style="list-style-type: none"> <li>Workshop Antlitzanalyse A + B</li> <li>Vortrag Säure-Basen-Haushalt</li> <li>Vortrag Rückenbeschwerden</li> <li>Vortrag Erholsamer Schlaf</li> <li>Erfolgskonzept für Medizinische Berufe</li> </ul>
<b>2500,00 EUR incl. MwSt.</b>	<b>3000,00 EUR incl. MwSt.</b>
25 x 100,00 EUR mtl.	30 x 100,00 EUR mtl.



[https://konzepte-und-heilkunst.de/avada\\_portfolio/schuessler-salze-masterkurs/](https://konzepte-und-heilkunst.de/avada_portfolio/schuessler-salze-masterkurs/)

