



Konzepte & Heilkunst

*mehr Wissen - mehr Erfolg - mehr Gesundheit*

Persönliche Geschichte

# Hautprobleme erfolgreich behandeln mit Schüßler Salzen

präsentiert von Stefan Lacknermeier

Heilpraktiker und Geschäftsführer der [Konzepte & Heilkunst GmbH](http://www.konzepte-und-heilkunst.de)



# Stefan Lacknermeier

## Heilpraktiker und Ausbilder der GBA/Adler Pharma



- HP Ausbildung SANA VITA 2003-2005
- Wechsel zum ZFN 2005-2006
- Besprechung mit Reinhold Thoma 2006  
heilpraktikerABC Lernhilfen  
„Wir werden noch von Ihnen hören...“
- **Heilpraktiker seit 2006**  
Beste Prüfung in Landshut (nur 3 Fehler)
- **Geschäftsführer der  
Konzepte & Heilkunst GmbH**
- **Schüler Salze Ausbilder der  
GBA/Adler Pharma**  
Ausbildungszeit in Österreich  
4 Jahre, 600 Stunden Unterricht  
Tätigkeit für Adler Pharma
- **Urheber von:**  
Schüler-Salze-Masterkurs und  
Erfolgskonzept für Medizinische Berufe



# Organisatorisches

- Einzelne Fragen können während des Vortrags gestellt werden. Falls zu viele Fragen gestellt werden, muss die Beantwortung auf das Ende des Vortrags verschoben werden.
- Pause nach 1,5 Stunden?
- Fragen zu den Produkten der Adler Pharma senden an:  
[office@adler-pharma.at](mailto:office@adler-pharma.at)
- Fragen zum Vortrag senden an:  
[info@konzepte-und-heilkunst.de](mailto:info@konzepte-und-heilkunst.de)



# Agenda

- **Anatomie**
- Antlitzanalyse
- Hautprobleme + Therapie
- Pathologie + Therapie



# Schutz oder Austausch

- Je **dicker die Haut** und je **mehr verhornte, horizontale Strukturen**, umso **mehr Schutz** und umso **weniger Austausch**
- Je **dünnere die Haut** ist, umso **durchlässiger** ist die Haut und umso **mehr Austausch** gibt es

Einschichtiges Plattenepithel

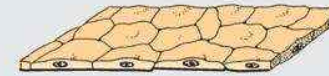

Lungenbläschen, Brust-, Bauchfell, Endothel

Mehrschichtiges Übergangsepithel

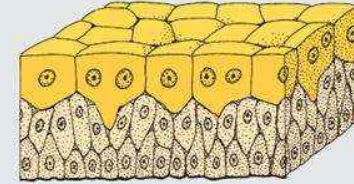

Harnblase, Harnleiter, Nierenbecken

Einschichtiges kubisches Epithel



Drüsen- ausführungsgänge

Mehrschichtiges zylindrisches Epithel

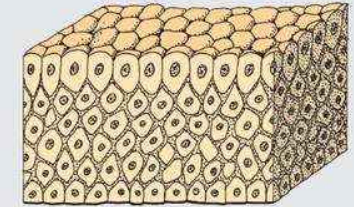

Drüsen, Darmschleimhaut

Einschichtiges zylindrisches Epithel, links Flimmerepithel

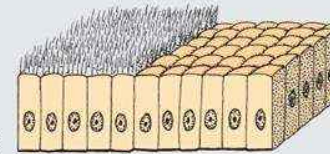

Ohne Flimmerhärchen: Gallenblase, Darmkanal mit Flimmerhärchen: Atemwege

Mehrschichtiges unverhorntes Epithel

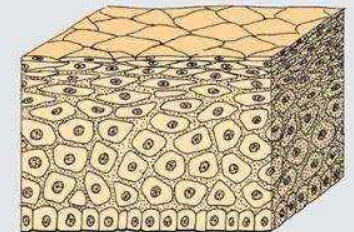

Mundhöhle, Speiseröhre, Stimmbänder, Vaginalschleimhaut

Mehrreihiges zylindrisches Epithel, links Flimmerepithel

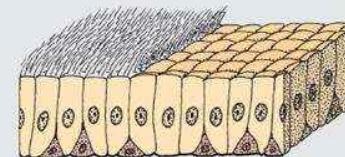

mit Flimmerhärchen: Nasenschleimhaut

Mehrschichtiges verhorntes Plattenepithel

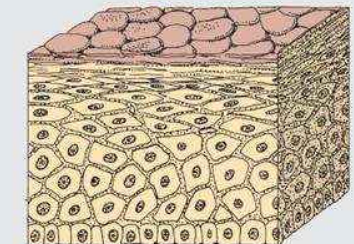

äußere Haut



# Hautschichten der äußeren Haut

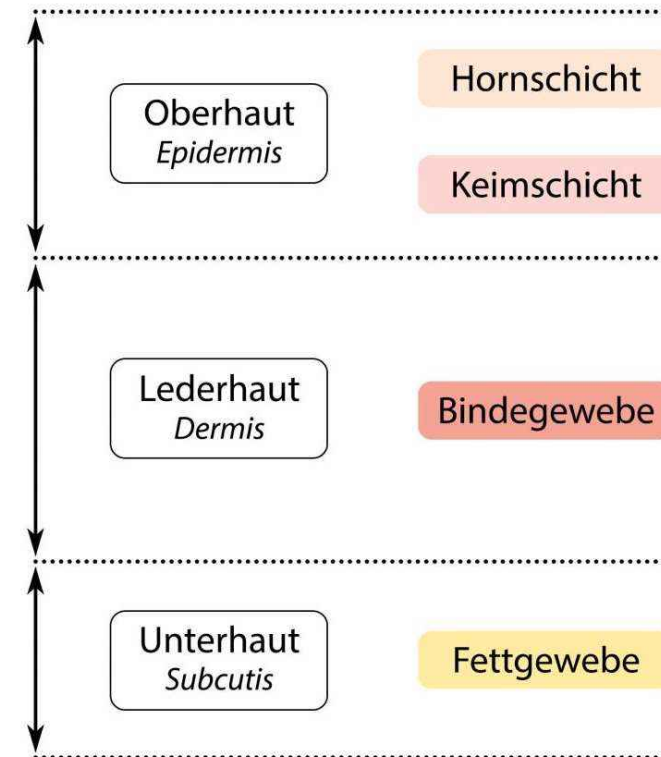
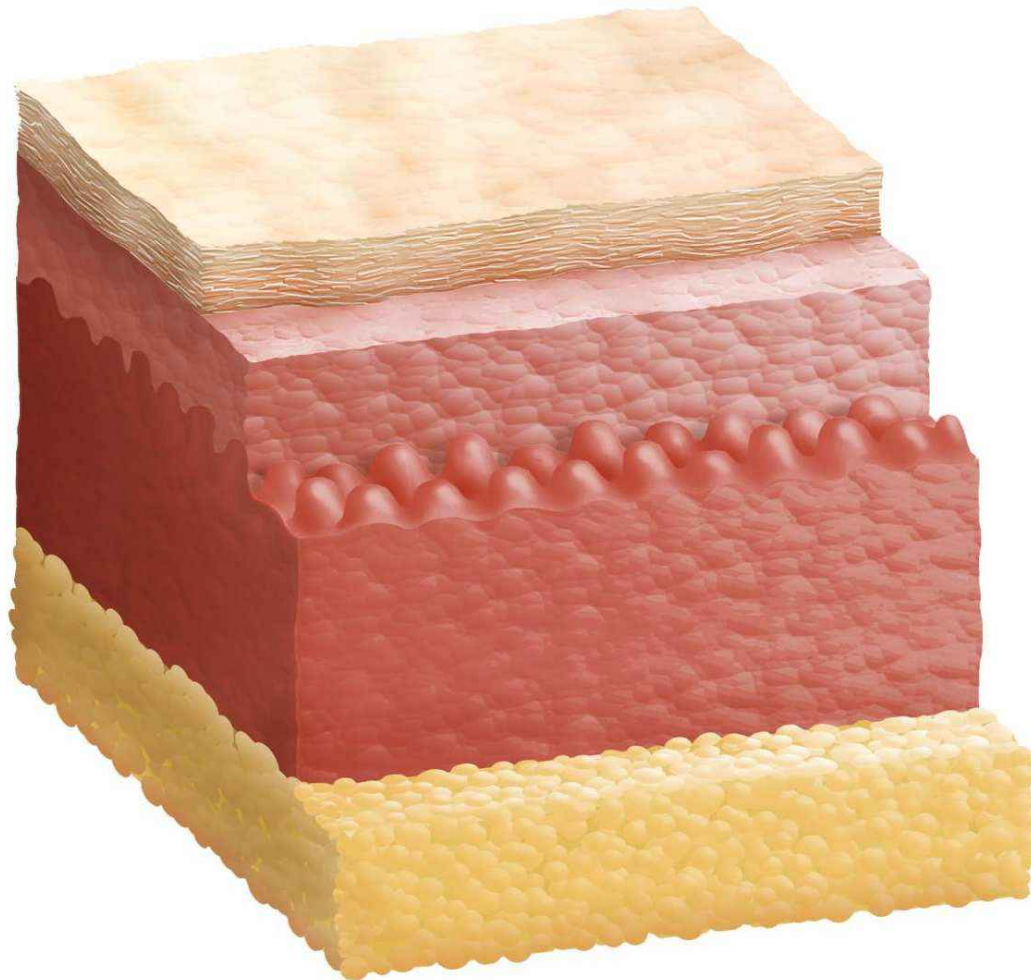

Pro Tag verliert ein  
Erwachsener 15g Haut

# Aufbau der Epidermis

Verhornungsprozess

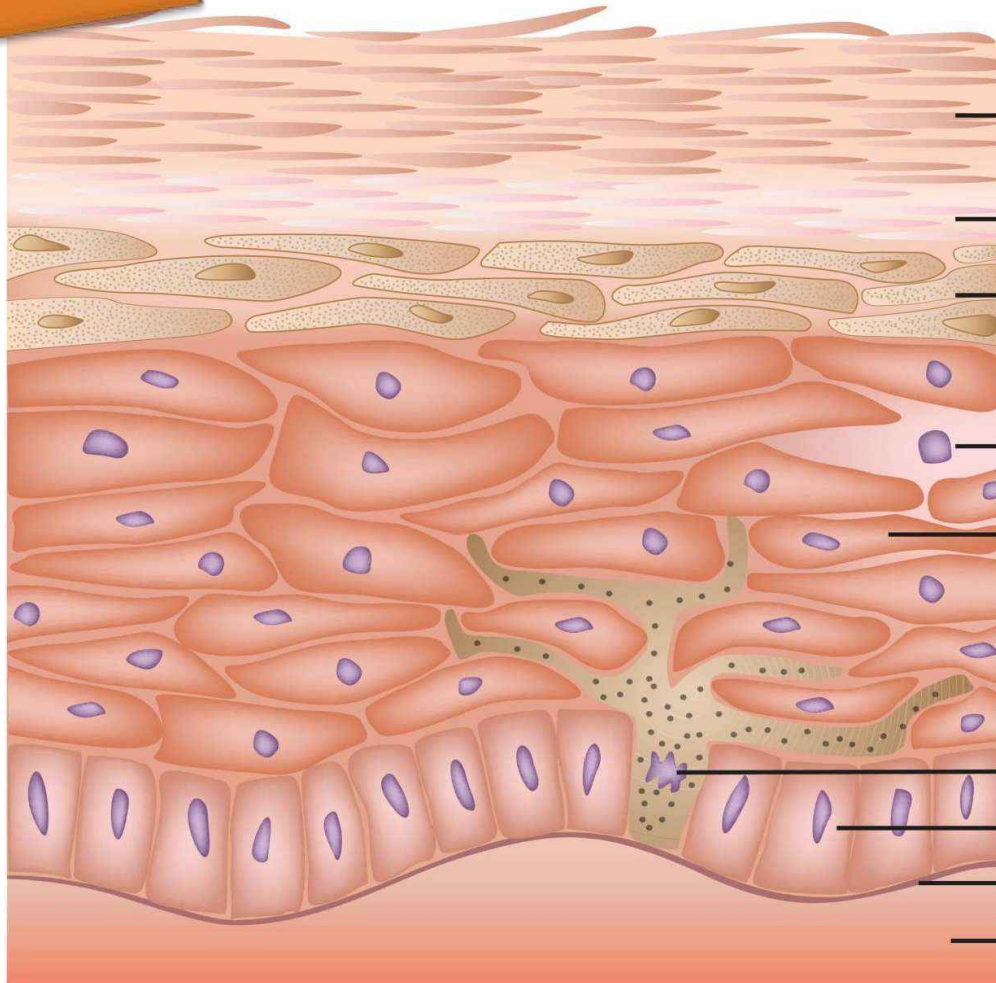
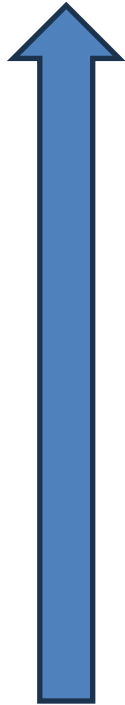

Hornschicht (Stratum corneum)

Hornzellen

Glanzschicht (Stratum lucidum)

Körnerzellschicht  
(Stratum granulosum)

Korneozyten

Langerhanszelle

Stachelzellschicht  
(Stratum spinosum)

Keratinozyten

Pigmentzelle (Melanozyt)

Basalschicht (Stratum basale)

Basalmembran

Lederhaut (Dermis)

Stammzellen



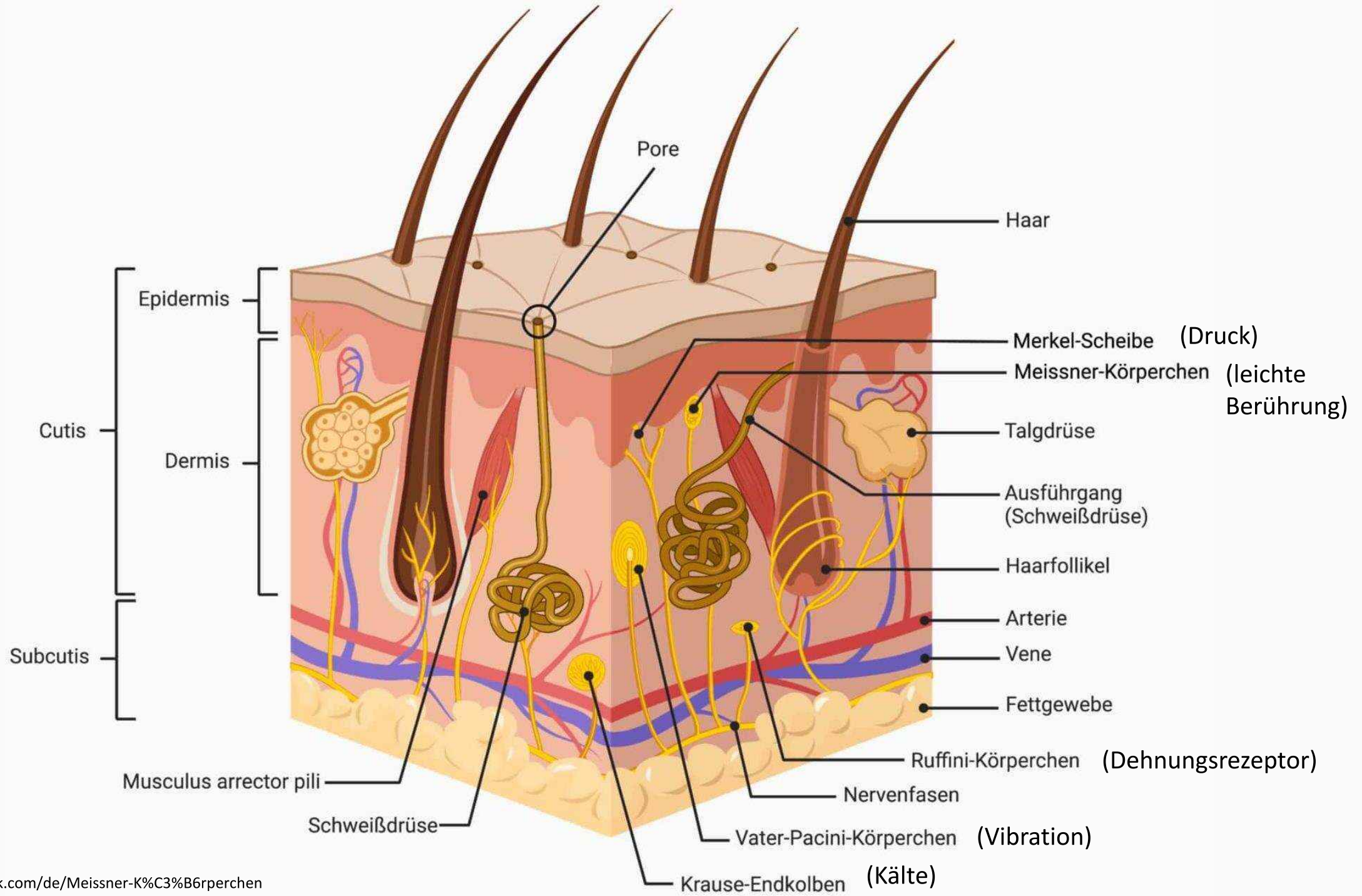

# Rezeptoren

## Rezeptor

Krause

Meissner

Merkel

Ruffini

Pacini

## Reiz

Kälte

leichte Berührung

Druck/Struktur

Dehnung

Vibration

## Adaptation

eher schnell

schnell

langsam

langsam

sehr schnell

## Tiefe

oberflächlich

oberflächlich

sehr oberflächlich

tief

sehr tief



# Größenvergleich Oberhaut - Schleimhaut

(Ober)Haut ca. 2qm  
Schleimhaut ca. 600qm

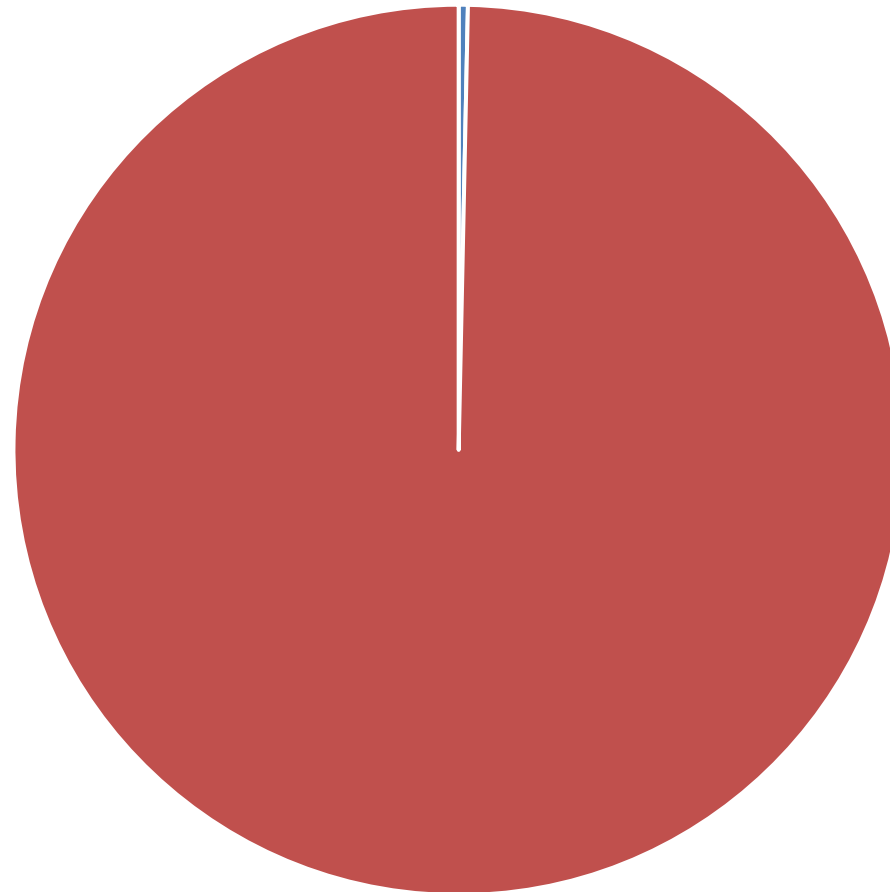

■ Haut ■ Schleimhaut



# Warum äußere Anwendung?

Die Haut eines Erwachsenen wiegt 10 bis 14 kg (ca. 20%).

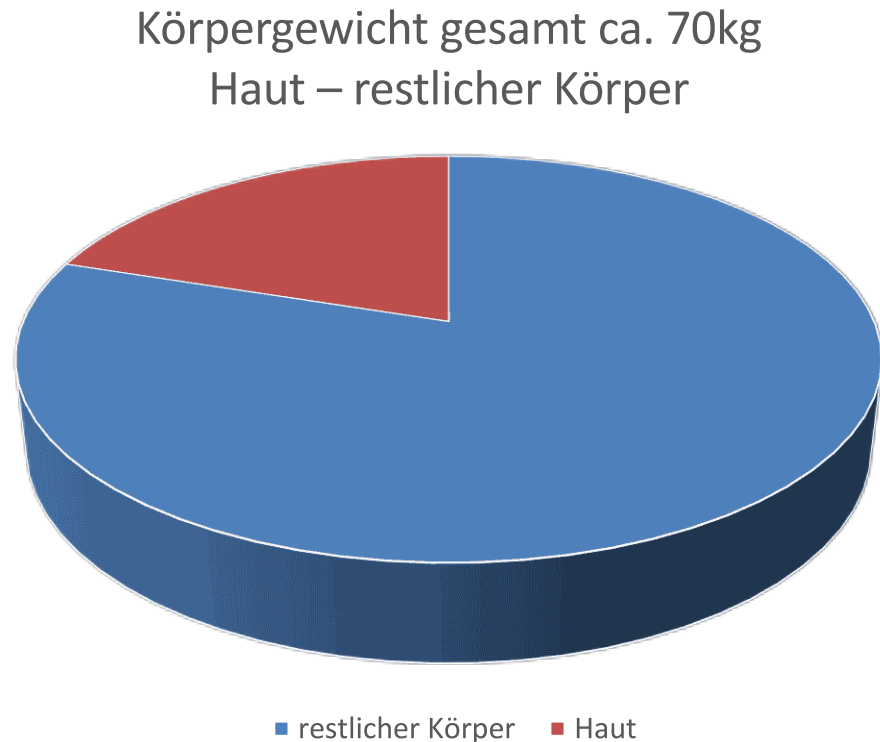

Äußere Anwendung:

1. Haut wird versorgt
2. Auch das darunterliegende Körpergewebe wird versorgt!



# Äußere Anwendung

- Breiaufgabe/Gesichtsmaske/Packung
- Bäder (Ganz- oder Teilbad)
- Zäpfchen (80% Neutralfett, 20% SS)
- Schüßler-Salze Lösung
  - (Nasen)Tropfen
  - Auflage (Wattepads etc.)
  - Waschung
  - Umschlag, Wickel
  - Mundspülung
  - Gurgellösung
  - Einlauf
- Topics
  - Gele
  - Salben
  - Cremegele

**„Schüßler“ ist ein  
Baukastensystem**



# Farb- und Therapieschema bei Adler Pharma

- Anwendung z.B. Juckreiz, Schadstoffbelastung



# Agenda

- Anatomie
- **Antlitzanalyse**
- Hautprobleme + Therapie
- Pathologie + Therapie



# Antlitzanalyse

- Der menschliche Organismus ist ein **Speicherwesen**. Mineralstoffe können umverteilt werden („ab 40 geht's bergab“, Beispiel Kriegsgefangene oder schwere Krankheit oder sehr alte Menschen).
- Es gibt Menschen, die sehen **jünger als sie in Wirklichkeit** sind und es gibt Menschen, die sehen **älter aus, als sie in Wirklichkeit** sind.
- Außen am Körper, insbesondere im Gesicht, können wir die **Langzeitspeicher** analysieren.
- **Antlitzanalyse** ist nicht gleich **Antlitzdiagnose**
- „Was sich außen am Körper zeigt, ist nur die Spitze vom Eisberg“  
Zitat: Thomas Feichtinger



# Antlitzanalyse – Calcium fluoratum



# Antlitzanalyse – Calcium phosphoricum



# Antlitzanalyse – Ferrum phosphoricum



# Antlitzanalyse – Kalium chloratum



# Antlitzanalyse – Kalium phosphoricum

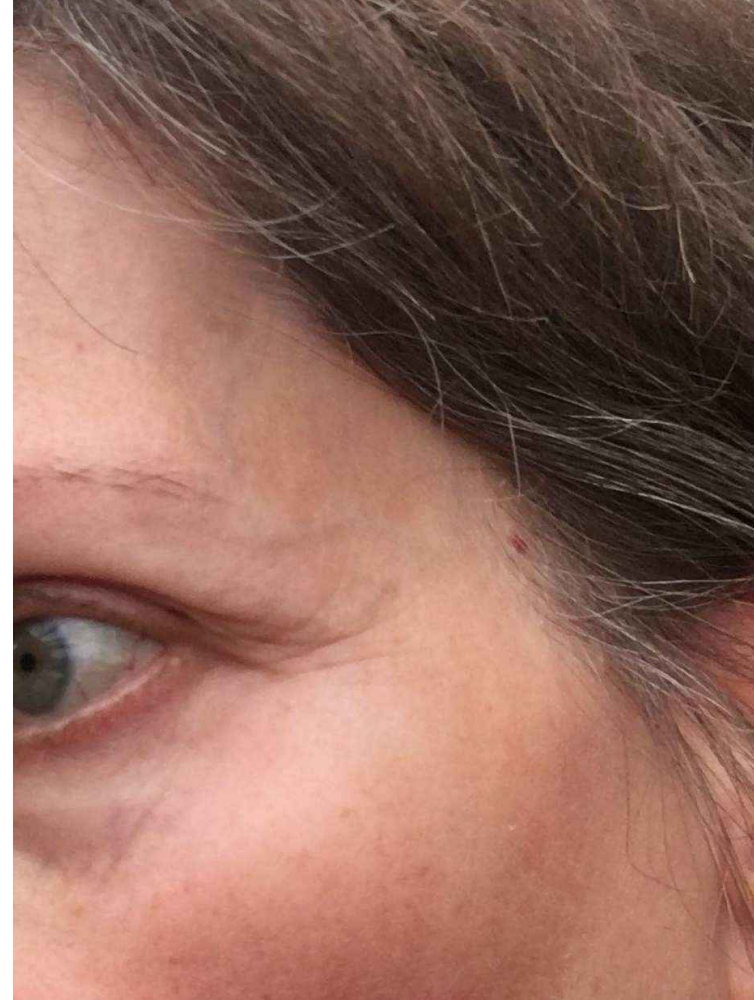

# Antlitzanalyse – Kalium sulfuricum



# Antlitzanalyse – Magnesium phosphoricum



# Antlitzanalyse – Natrium chloratum



# Antlitzanalyse – Natrium phosphoricum



# Antlitzanalyse – Natrium sulfuricum



# Antlitzanalyse – Silicea



# Antlitzanalyse – Calcium sulfuricum



# Alterserscheinungen der Haut



# Alterserscheinungen der Haut

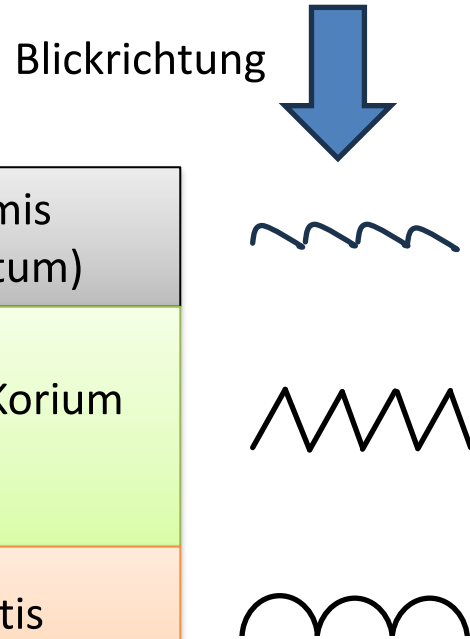

|   |
|---|
| Oberhaut – Epidermis<br>(Nr. 1 Calcium fluoratum)   |
| Lederhaut – Dermis – Korium<br>(Nr. 11 Silicea)   |
| Unterhaut – Subcutis<br>(Nr. 9 Natrium phosphoricum<br>Nr. 11 Silicea<br>Nr. 12 Calcium sulfuricum) |

- **Wenig Spannkraft** und **Elastizität**, Schuppen (Keratin, Verhornung), **welke Haut**, runzelig
- **Wenig Kieselerde**, **Struktur und Volumen der Lederhaut nimmt ab**, Oberhaut ist zu groß, **feine Falten**, Ziehharmonikafalten, Lachfalten, restliches Bindegewebe nicht kompaktiert
- **Verfestigung / Kompaktierung / Schrumpfung** tiefer Bindegewebs-Schichten, „**verwölbte**“ Falten



# Workshop Antlitzanalyse Teil A+B



## Workshop Antlitzanalyse - Konzepte & Heilkunst



# Agenda

- Anatomie
- Antlitzanalyse
- **Hautprobleme + Therapie**
- Pathologie + Therapie



# 16 Schüßler Salze für die Haut

- Nr. 1 Calcium fluoratum D12
  - Nr. 2 Calcium phosphoricum D6
  - Nr. 3 Ferrum phosphoricum D12
  - Nr. 4 Kalium chloratum D6
  - Nr. 5 Kalium phosphoricum D6
  - Nr. 6 Kalium sulfuricum D6
  - Nr. 7 Magnesium phosphoricum D6
  - Nr. 8 Natrium chloratum D6
  - Nr. 9 Natrium phosphoricum D6
  - Nr. 10 Natrium sulfuricum D6
  - Nr. 11 Silicea D12
  - Nr. 12 Calcium sulfuricum D6
  - Nr. 13 Kalium arsenicosum D12
  - Nr. 19 Cuprum arsenicosum D12
  - Nr. 21 Zincum chloratum D12
  - Nr. 24 Arsenum jodatum D12
- Keratin (Hornstoff), Elastizität, Oberhaut, bräunlich-schwärzl.  
Eiweißhaushalt, Cellulite, Insektengift  
Verletzungen, Schmerz, Entzündung, rot  
Faserstruktur, Bindegewebe, Drüsen, Schwellung, weiß  
Regeneration, Nerven, grau, nekrotisches Gewebe  
Cystein, gleichmäßige Pigmentierung, Bräunung, ocker  
Nerven, nervöser Juckreiz, karmesinrot  
Flüssigkeitshaushalt, Schweiß, Schuppen, glasklar  
Säure-Base-Haushalt, Fetthaushalt  
Schadstoffe, schadstoffbedingter Juckreiz, Ödeme, grün  
Bindegewebs-Struktur, Anti-Aging, Nerven  
Flutungsfähigkeit, Verfestigung, Eiweißabbau, weiß  
Trockene Ekzeme, MSH (melanozyten-simulierende H.)  
Tyrosinase (kupferhaltig) Melaninproduktion, Lysyl-Oxidase  
Steuert Verhornungsprozess, Heilung, Talgproduktion  
Turboreiniger, nässende Ekzeme



# Schüßler Salze Fragebogen



Der 10-Minuten-Check:

Mineralstoff-Defizite erkennen mit einem simplen System

[Schüßler Salze Fragebogen](#)



# Soft Feet Fußcreme

- Pflege- und Hautschutzcreme für die Füße mit stark verdünnten Mineralien.
- **Verhindert übermäßige Hornhaut- und Kratzerbildung.** Soft Feet eignet sich am besten für die Pflege von übermäßiger Hornhautbildung und Rissbildung bei konsequenter Anwendung.
- **JETZT NEU:** mit Rosmarinöl.
- **Hinweis:** Ichthyose im Bereich der Füße, Hornhaut
- Mineralstoffe Nr. 1 + 3 + 5 + 8 + 21



# Einnahme- und Anwendung

- Hornhaut an den Füßen, Hühneraugen

Schüßler Salze:

Prio A: Nr. 1

Prio B: Nr. 9 + 11

Prio C: Nr. 3 + 5 + 8

Äußere Anwendung:

SoftFeet von Adler Pharma

Nahrungsergänzung:

Adler Ortho Aktiv Nr. 1



# Hand & Nail Emulsion

- Feuchtigkeit spendende Handpflege, Nagelpflege für rissige und spröde Nägel. Hinweis: Nagelbettmassage
- zieht rasch in die Haut ein
- für rissige oder schrundige Hände und Fingergelenke
- harte Handinnenflächen werden wieder weich und geschmeidig
- Pigmentflecken am Handrücken wird vorgebeugt.
- hoch verdünnte Mineralstoffe Nr. 1, 5, 6, 8, 10, 11

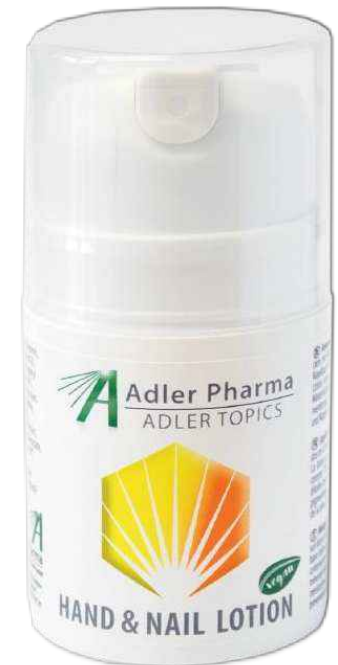

# Einnahme- und Anwendung

- **Schwielen an den Händen, Verdickung der Oberhaut**

Schüßler Salze: Prio A: Nr. 1

Äußere Anwendung: Hand and Nail Lotion von Adler Pharma  
oder Askinel von Adler Pharma

Nahrungsergänzung: Adler Ortho Aktiv Nr. 1



# Askinel

- Askinel – eine vielfältig einsetzbare Creme – ist eine **Hautpflegecreme und Kälteschutzcreme** für Outdoor- und Sportaktivitäten.
- Askinel eignet sich zur täglichen Pflege **rissiger und trockener Haut**. Harte, irritierende **Narben**, aber auch **verhärtete Sehnen** werden durch regelmäßige Massage mit Askinel weicher und geschmeidiger
- Anwendung: **Karpaltunnelsyndrom, Dupuytren-Kontraktur, Dammpflege** bei Schwangeren, **Hautrisse im Bereich von Penis/Vorhaut, Aftereinriss, aufgesprungene Haut an Gelenken**
- hoch verdünnte Mineralstoffe Nr. 1, 3, 5, 8, 11



# Einnahme- und Anwendung

- **Verhärtungen, Narben, Dupuytren Kontraktur, Karpaltunnelsyndrom, Dampfpflege**  
Schüßler Salze: Prio A: Nr. 1  
Prio B: Nr. 9 + 11  
Prio C: Nr. 3 + 5 + 8  
Äußere Anwendung: Askinel von Adler Pharma  
Nahrungsergänzung: Adler Ortho Aktiv Nr. 1
- **Phimose (Vorhautverengung, Geschlechtsverkehr, Hygiene, Smegma)**  
Schüßler Salze: Prio A: Nr. 1  
Äußere Anwendung: Bad mit Nr. 1  
Nahrungsergänzung: Askinel



# Dusch'N Fun Duschgel

- Duschgel mit pflanzlichen Zuckertensiden (Kokosglucoside)
- zur täglichen **Dusche und Haarpflege** oder als **Badezusatz** geeignet
- Haare werden **gestärkt** und bekommen **Spannkraft** und **Glanz**
- Menschen mit **Ekzemen, Schuppen** und **trockener Haut** schätzen dieses Duschgel besonders
- hoch verdünnte Mineralstoffe Nr. 1, 3, 4, 5, 6, 8, 9, 11



# Einnahme- und Anwendung

- **Schuppen auf der Haut**

Schüßler Salze:

Prio A: Nr. 1 + 8

Prio B: Nr. 3 + 5 + 13

Äußere Anwendung:

Gesichtscreme aquarich/repair

Dusch n Fun von Adler Pharma

Nahrungsergänzung:

Adler Ortho Aktiv Nr. 1



# Balsalip

- Lippenbalsam mit Mineralstoffen und Panthenol.
- Dieser biochemische Balsam beugt rissigen und aufgesprungene Lippen vor und stärkt deren Bindegewebe. Dadurch wird die Herpesanfälligkeit stark reduziert. Dieser Lippenbalsam ist eine besonders gute Möglichkeit, dem Auftreten der schmerzhaften Bläschen vorzubeugen.
- Wirkstoffe: Sojaöl, Triheptanoin (Energiequelle), Olivenbutter, Carnaubawachs, Avocadoöl, Bienenwachs, Wollwachsalkohol als Emulgator
- Mineralstoffe Nr. 1 + 3 + 8 + 10 + 11



# Cremalip

- Lippencreme mit Mineralstoffen und Dexpanthenol – regeneriert und beruhigt trockene, rissige und zu Bläschen neigende Lippen.
- Die Lippenpflege in Cremeform in der **Tube mit Applikator**.
- Die enthaltenen hoch verdünnten Mineralstoffe unterstützen sanft die **Regeneration rissiger, trockener Lippen und beugen Bläschenbildung** vor. Bei konsequenter Anwendung dieser Lip Repair-Creme kann Lippenfältchen entgegengewirkt werden.
- **Wirkstoffe, Öle: Olivenbutter** (trockene, rissige schuppige Haut), **Mandelöl** (macht die Haut geschmeidig), **Bienenwachs** (Konsistenz, Schutz), **Rizinusöl** (Emulgator), **Vitamin E**, **Zinkoxid** (adstringierend, stärkt die Abwehrfunktion), **Siliziumoxid** (Bindegewebe), **Panthenol**
- Mineralstoffe Nr. 1 + 3 + 8 + 10 + 11



# Einnahme- und Anwendung

- Rissige Lippen, trockene Lippen, eingerissene Mundwinkel, Neigung zu Herpes  
Schüßler Salze: Prio A: Nr. 1 (Elastizität, Oberhaut)  
Prio B: Nr. 9 + 11  
Prio C: Nr. 3 + 5 + 8  
Äußere Anwendung: Balsalip, Cremalip von Adler Pharma  
Nahrungsergänzung: Adler Ortho Aktiv Nr. 1



# Herpes

- **Herpes Vorbeugung**  
Nr. 1 + 3 + 5 + 8 + 9 + 11 + 16 + 21 + 26  
Cremalip, Balsalip
- **Herpes akut**  
Nr. 3 + 8 + 10 + 11 + 21 + 26  
Gel. W



# CouBeVen

- **Couperose Äderchen** werden heller, **Besenreiser** werden weniger, **Venenpflege** macht müde Beine wieder fit, **Krampfadern verschwinden nicht**
- **angestrengte Beine** werden belebt, nach langem Gehen und Stehen
- eine besonders hautpflegende Salbengrundlage, aus Oliven gewonnen, pflegt die Haut
- hoch verdünnte Mineralstoffe Nr. 1, 4, 9, 10, 11



# Einnahme- und Anwendung

- **Krampfadern, Hämorrhoiden, Couperose**  
Schüßler Salze: Prio A: Nr. 1 + 4  
Prio B: Nr. 9 + 11  
Prio C: Nr. 3 + 5 + 8  
Äußere Anwendung: CouBeVen (Nr. 1+4+9+10+11)  
Nahrungsergänzung: Adler Ortho Aktiv Nr. 1 + 4



# Sting Away Cremegel

- kühlendes Cremegel nach Insektenstichen oder Bissen, sowie bei Hautirritationen durch Brennnesseln und Quallen
- reduziert Juckreiz, als auch überschießende Hautreaktionen
- beugt Entzündungen vor, die durch Kratzen entstehen könnten
- auch bei Impfschwellungen empfehlenswert
- sofort nach dem Stich und mehrmals täglich auf die betroffene Körperstelle auftragen.
- hoch verdünnte Mineralstoffe Nr. 2, 3, 4, 8, 10, 12



# Einnahme- und Anwendung

- **Reaktion auf Insektenstiche, körperfremdes Eiweiß, Allergie**

Schüßler Salze: Prio A: Nr. 2 (körperfremdes Eiweiß) + 3 (Entzündung) + 4 (weiche Schwellung) + 8 (Histamin) + 10 (Juckreiz) + 21 (Allergiebereitschaft)

Äußere Anwendung: StingAway von Adler Pharma

Nahrungsergänzung: Adler Ortho Aktiv Nr. 8



# Pre und After Sun Gel

- **Pre Sun:** Bereits im **Frühjahr** regelmäßig anwenden. Die Haut wird auf die bevorstehende **Sonnenbelastung** vorbereitet. Vorbereitung für **sonnenempfindliche Haut**, Pflege bei Neigung zu **Sonnenallergie**
- **After Sun:** Durch **Aloe Vera** ist das Pre und After Sun Gel auch als After Sun Gel empfehlenswert, enthält **OM24®**, sonnenbeanspruchte Haut wird beruhigt und regeneriert
- auch für **Babys** geeignet
- Achtung: **kein Sonnenschutzfaktor!**
- hoch verdünnte Mineralstoffe Nr. 1, 2, 3, 6, 8, 10



# Einnahme- und Anwendung

- **Sonnenunverträglichkeit, erhebliche Belastung für das Herz-Kreislauf-System, nicht Sonnenallergie (Nr. 10)**

Schüßler Salze: Prio A: Nr. 3  
Prio B: Nr. 5 + 8

Äußere Anwendung: Pre- und After Sun mit OM24  
(Nr. 1 + 2 + 3 + 6 + 8 + 10)

Nahrungsergänzung: Adler Ortho Aktiv Nr. 3 + 5 + 8

- **Sonnenbrand, Verbrennung**

Schüßler Salze: Prio A: Nr. 3 + 5 + 8

Äußere Anwendung: Gel W oder Pre- und After Sun



# Gel W

- Zur Pflege von oberflächlichen Blessuren – **Abschürfungen, Verletzungen, Verbrennungen, Hautrötungen, Bläschen.**
- Die Mineralstoffe und das **Panthenol** unterstützen eine rasche Hautregeneration.
- Das Gel hat eine **beruhigende und kühlende** Eigenschaft auf die Oberhaut. Ohne Duftstoffe. Für alle Hauttypen.
- Hinweis: **Haus- und Reiseapotheke**
- Anwendung: **(Schleim)Hautverletzungen** (Nase, Intimbereich), **Sonnenbrand, Prellung, Zerrung**
- hoch verdünnte Mineralstoffe Nr. 1, 3, 5, 8, 11



# Einnahme- und Anwendung

- **Wunden, Verletzungen, Abschürfungen**

Schüßler Salze: Prio A: Nr. 3 + 5 + 8

Prio B: Nr. 1 + 11 + 21

Äußere Anwendung: Gel. W später ASKINEL

- **Blasenentzündung, Zystitis, Magenentzündung, Gastritis**

Schüßler Salze: Prio A: Nr. 3 + 8 + 9

Prio B: Nr. 31

Äußere Anwendung: Sitzbad oder Cremegelmischung



# Gesichtscreme Repair

- **Fördert die Elastizität der Haut und wirkt der Faltenbildung entgegen.**  
Für jeden Hauttyp.
- Ein natürlicher, aus **Olivenöl gewonnener Emulgator** sorgt für biomembranähnliche Struktur in der Creme. So kann die Haut wertvolle Öle und Fette wie **Olivenbutter** und **Shea Öl**, sowie **Borretschöl** und **Sojalecithin** besonders gut aufnehmen.
- Durch das enthaltene **Borretschöl (Gamma Linolensäure)** eignet sich diese Gesichtspflege für die Pflege irritierter, rissiger oder juckender Gesichtshaut, auch schon ab dem Kindesalter.
- Mineralstoffe Nr. 1 + 4 + 5 + 6 + 8 + 9 + 11



# Gesichtscreme Aquarich

- Fördert die Elastizität der Haut, stützt das Bindegewebe und wirkt der Faltenbildung entgegen.
- Für jeden Hauttyp. Geeignet für die ganze Familie mit dem Feuchtigkeit spendenden **Aquarich®**Komplex aus schwarzem Haferextrakt, Jojobaöl und Lecithin.
- Diese Gesichtsscreme ist für jedes Alter geeignet.
- Eine angenehme **Feuchtigkeits- und Gesichtspflege ohne Duftstoffe**, die auch für junge Haut geeignet ist.
- Mineralstoffe Nr. 1 + 4 + 5 + 6 + 8 + 9 + 11



# Einnahme- und Anwendung

- Pigmentflecken, ungleichmäßige Pigmentierung, Altersflecken, Schadstoff-Deponie

Schüßler Salze:

Prio A: Nr. 6 + 10

Prio B: Nr. 13 Melanotropin + 17 Melanin + 19 Tyrosinase

Prio C: Nr. 18 + 26

Nahrungsergänzung:

Adler Ortho Aktiv Nr. 6

Äußere Anwendung:

Gesichtscreme repair/aquarich, Hand and Nail Lotion



# Regeneration Körpercreme

- fördert die Elastizität der Haut, stützt das Bindegewebe und reguliert die Pigmentierung der Haut.  
(nach Neurodermitis, Verbrennungen (Lehrerin), vernarbte Haut, starke Faltenbildung, Operation, stark gealterte Haut etc..)
- Die Körperpflegecreme verfeinert das Hautbild wesentlich. Die Bildung von Pigmentflecken wird gehemmt.
- **Wirkstoffe, Öle:** Olivenöl (Vitamin E, ungesättigte Fettsäuren), Mandelöl (Hautpflegeöl seit über 4000 Jahren, macht geschmeidig), Copaibaöl (beruhigt, beugt Entzündungen vor), Jojobaöl (zarter Lipidfilm, ähnlich den körpereigenen Wachsen)
- Mineralstoffe Nr. 1 + 4 + 5 + 6 + 8 + 9 + 11

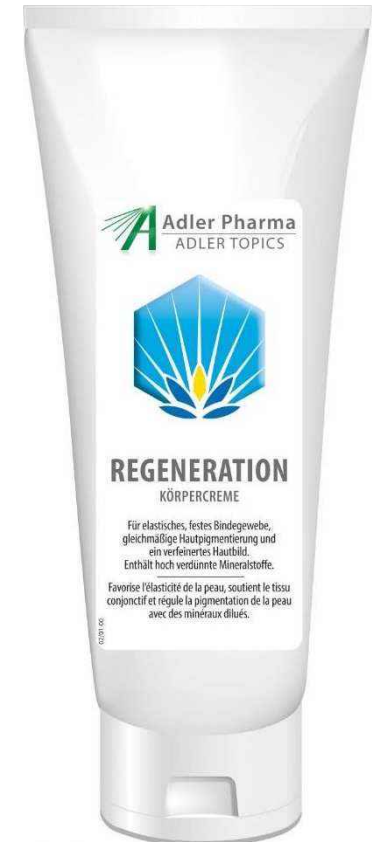

# Welke, runzelige Haut, Falten

- **Welke, runzelige Haut**  
Nr. 1 (Spannkraft) + 8 (Flüssigkeitsverteilung)  
Gesichtscreme aquarich/repair
- **Falten, Zieharmonikafalten**  
Nr. 9 + 11  
Gesichtscreme aquarich/repair
- **Falten verwölbt**  
Nr. 9 + 10 + 11 + 12  
EvoCell

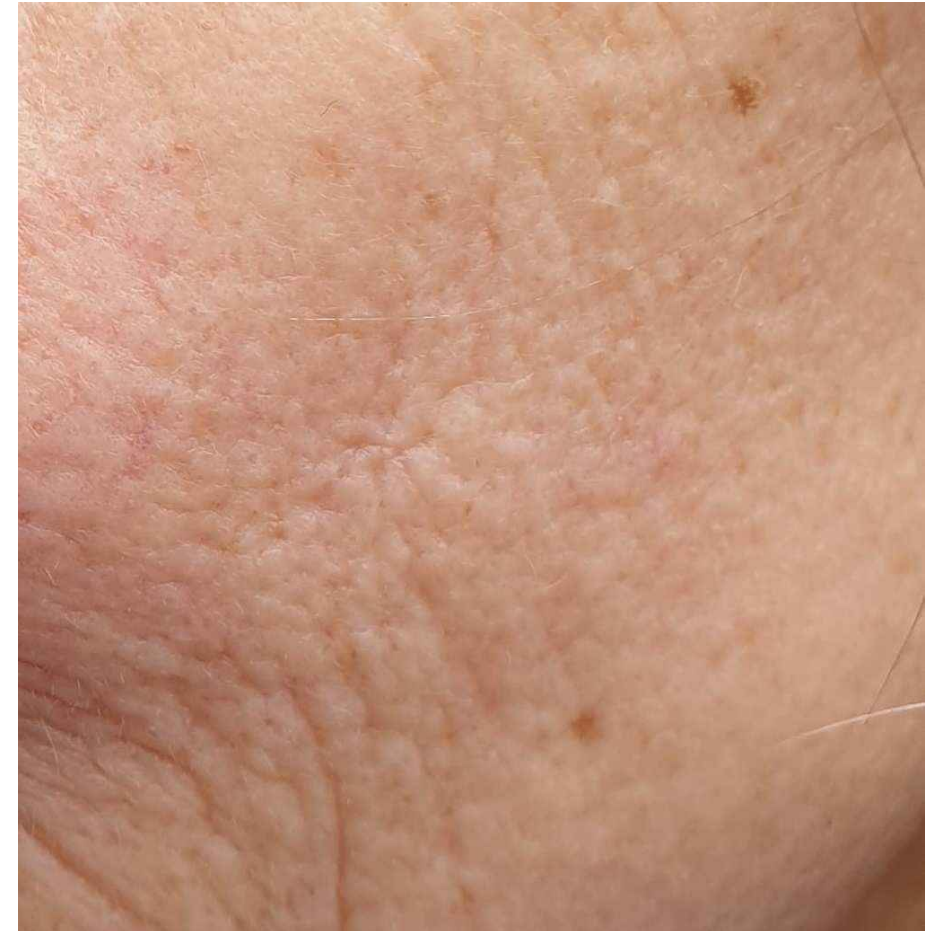

# Dehnungsstreifen, Leistenbruch

- **Dehnungsstreifen, Leistenbruch, Schwangerschaftsriss**  
Nr. 1 + 4 + 11  
Regeneration Körpercreme
- **Schwangerschaft, Dampfpflege**  
Nr. 1 + 4 + 11  
ASKINEL
- **Bindegewebe Aufbau**  
Nr. 1 + 4 + 11 + 12 + 19  
Regeneration Körpercreme



# Einnahme- und Anwendung

- **Hautgriß, Milien**

Schüßler Salze:

Äußere Anwendung:

Hinweis:

Prio A: Nr. 4 (20-30 Tab.)

Cremegel Nr. 4

Elektrosmog, Schlafplatz



# Salbe H

- H steht für Hustensalbe (zur Vorbeugung bei trockener Raumluft in der Heizperiode)
- Die hoch verdünnten Mineralstoffe werden über die Haut an Brust und Rücken aufgenommen.
- Es entwickelt sich ein **angenehmes Wärmegefühl**.
- **Hinweis: bei allen Beschwerden im Bereich des Respirationstraktes**
- Mineralstoffe Nr. 2 + 4 + 7 + 8 + 10



# Einnahme- und Anwendung

- **Husten, weißer Schleim, Bronchitis**

Schüßler Salze:

Prio A: Nr. 4

Prio B: Nr. 2 + 7

Prio C: Nr. 3 + 5 + 8

Äußere Anwendung:

Salbe H (Nr. 2 + 4 + 7 + 8 + 10)

Nahrungsergänzung:

Adler Ortho Aktiv Nr. 3 Eisen Immun



# Einnahme- und Anwendung

- **Warzen**

Schüßler Salze:

Prio A: Nr. 4 + 10

Prio B: Nr. 3 + 5 + 8

Äußere Anwendung:

Cremegel CG Nr. 4 + 10

Nahrungsergänzung:

Adler Ortho Aktiv Nr. 3

- **Alterswarzen, Schadstoff-Deponien**

Schüßler Salze:

Prio A: Nr. 1 + 4 + 6 + 10

Prio B: Nr. 3 + 5 + 8

Nahrungsergänzung:

Adler Ortho Aktiv Nr. 10

Äußere Anwendung:

BaseCare Basenbad und Cremegel-Mischung



# Deomin Deocreme

- wirkt geruchshemmend
- die natürliche Transpiration wird nicht unterbunden
- wirksam auch bei starkem Schwitzen
- die natürliche Hautflora wird nicht angegriffen
- frei von Aluminium
- hypoallergener Duft
- Tube mit Rundkopf – hygienisches Eincremen
- hoch verdünnte Mineralstoffe Nr. 4, 8, 9, 10, 11, 12



# Einnahme- und Anwendung

- **Überhitzung aufgrund mangelnder Schweißbildung**

Schüßler Salze: Prio A: Nr. 4 + 8

Prio B: Nr. 3 + 5

Äußere Anwendung: Tendiva Körperlotion

Hinweis: Salzkonsum reduzieren

- **stinkender Schweiß**

Nr. 4 + 8 + 9 + 11

Deomin



# Körpercreme EvoCell

- schwaches Bindegewebe und Cellulite
- weitere Anwendungsmöglichkeiten:  
Verhärtungen, Knoten, Geschwulste, Zysten, Abszess,  
Lymphstau, Juckreiz, „rheumatische Beschwerden“
- Hautbild wird verfeinert – Haut fühlt sich **samtig weich** an
- 1-2 mal täglich anwenden
- beim **gezielten Abnehmen oder Fasten** wirkt EvoCell zusammenziehend
- die **Haut wird gestrafft**
- **reguliert** den außer Kontrolle geratenen **Eiweißstoffwechsel**



# Körpercreme EvoCell

## hochverdünnte Mineralstoffe:

- Calcium fluoratum (Nr. 1)
- Calcium phosphoricum (Nr. 2)
- Kalium chloratum (Nr. 4)
- Natrium phosphoricum (Nr. 9)
- Natrium sulfuricum (Nr. 10)
- Silicea (Nr. 11)
- Calcium sulfuricum (Nr. 12)



# Cellulite

- **Cellulite, Orangenhaut**  
Nr. 1 + 2 + 4 + 9 + 10 + 11 + 12  
EvoCell + BaseCare Basenbad
- **Entschlackungspaket**  
HEPAXEN + Zell Basic  
EvoCell  
Stoffwechseltee  
BaseCare Basenbad



# Tendiva Körperlotion

- Die **tägliche Feuchtigkeitspflege** mit hochverdünnten Mineralstoffen, 5% Urea und Copaibaöl. Mit natürlichem Duft.
- Diese wertvolle Körperlotion ist **für die ganze Familie** geeignet. Sie ist besonders **tiefenwirksam** und **Feuchtigkeit spendend** und **zieht nach dem Duschen rasch ein**. Tendiva enthält einen **natürlichen Feuchthaltefaktor** und **5% Urea**.
- **Hinweis: brennende Haut**
- Mineralstoffe Nr. 1 + 4 + 5 + 6 + 8 + 9 + 11

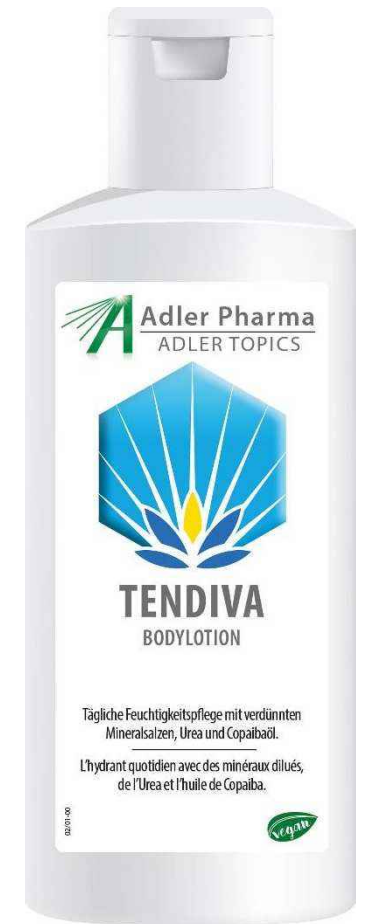

# After Sport Recovery Lotion

- Die angenehm aufzutragende und **kühlende Lotion entspannt nach dem Sport** durch den Gehalt an hoch verdünnten Mineralstoffen.
- Diese **unterstützen das Bindegewebe**. Die Lotion mit **Arnika, Rosmarin und Lavendel** belebt den **Stoffwechsel** und fördert die **Regeneration** der beanspruchten Gewebe. Die Haut wird erfrischt und bleibt geschmeidig.
- **Wirkstoffe, Öle: Olivem, Arnika Tinktur, Aloe Vera Gel, Menthol, Panthenol, Lavendelöl, Rosmarinöl**
- **Mineralstoffe Nr. 3 + 4 + 5 + 6 + 7 + 8 + 9 + 10 + 21**

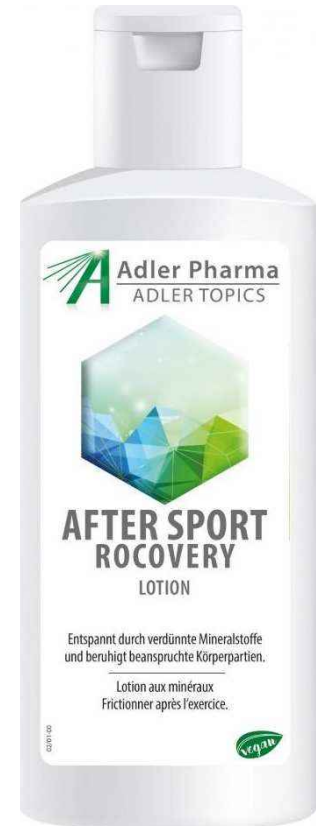

# Nährstoffkonzept

- **Adler Ortho Aktiv Nr. 1**  
(Thema Haut)
- **Adler Ortho Aktiv Nr. 7**  
(Thema Nerven, Schlaf)
- **Adler Ortho Aktiv Nr. 8**  
(Thema Schleimhaut)
- **Adler Ortho Aktiv Nr. 9**  
(Thema Säure-Base-Haushalt)
- **Adler Ortho Aktiv Nr. 10**  
(Thema Leber, Entgiftung)
- **Adler Ortho Aktiv Nr. 11**  
(Thema Haut, Haare, Nägel)



# Äußere Anwendung

## Mineralstoffe als Brei



## Mineralstoffe als Maske

© Thomas Feichtinger



# Agenda

- Anatomie
- Antlitzanalyse
- Hautprobleme + Therapie
- **Pathologie + Therapie**



# Schadstoffauscheidung des Körpers

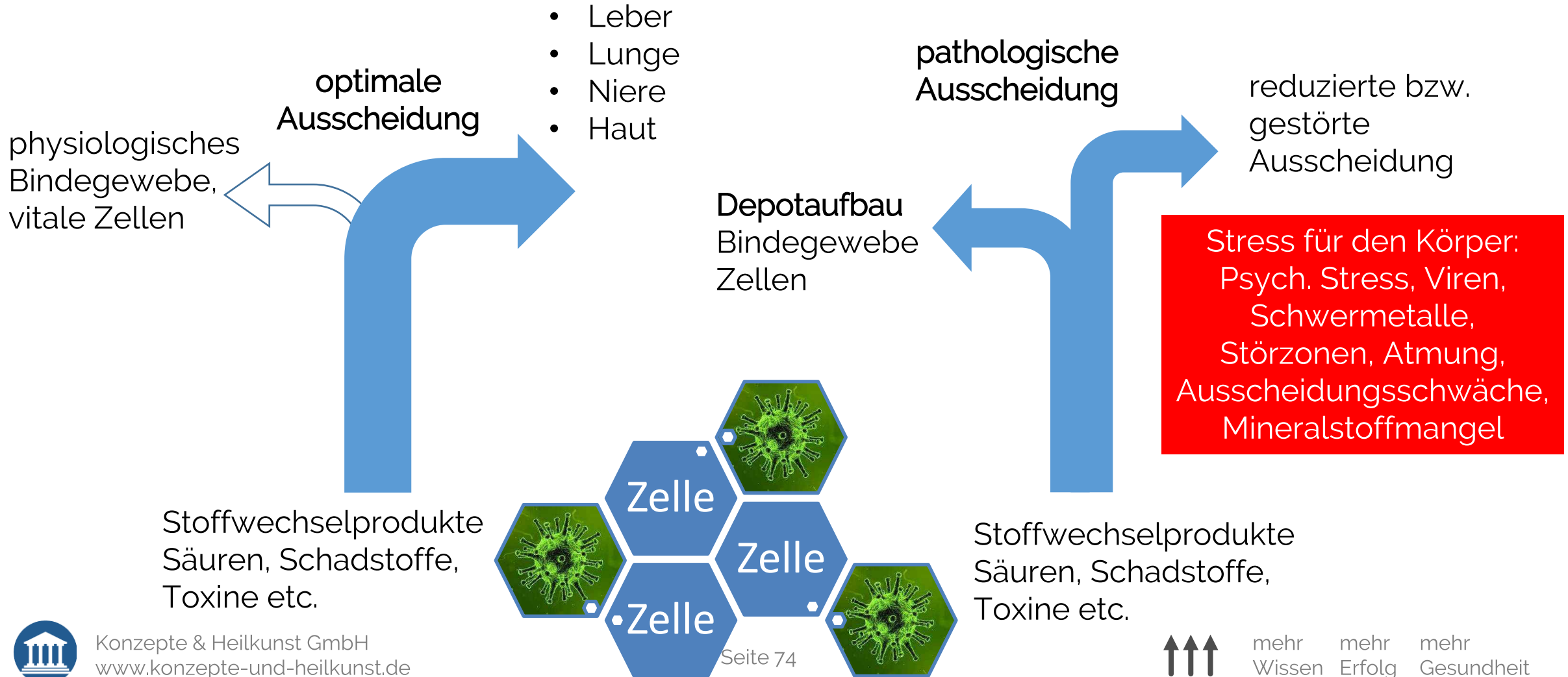

# Anregungen zu Psyche/Charakter

- Charakter Nr. 1 (Wie werde ich gesehen?)
- Charakter Nr. 2 (Existenzängste, kein Urvertrauen)
- Charakter Nr. 3 (Auseinandersetzung/Reibung mit der Welt)
- Charakter Nr. 4 (Gefühlswelt, Gespräche)
- Charakter Nr. 5 (Leistung, Leistungsorientierung)
- Charakter Nr. 6 (Ärger - nicht gelebte Leben)
- Charakter Nr. 7 („angespannter Tiefstapler“, Blamage, Scham)
- Charakter Nr. 8 (Wünsche von Augen ablesen, etwas aufs Auge drücken)
- Charakter Nr. 9 (der Saure, Gedankengebäude voller Regeln)
- Charakter Nr. 10 (Wut, Hass, starke Gefühle)

**Die Haut hat einen engen Bezug zur Psyche und zum Charakter.**



# Heilungshindernisse

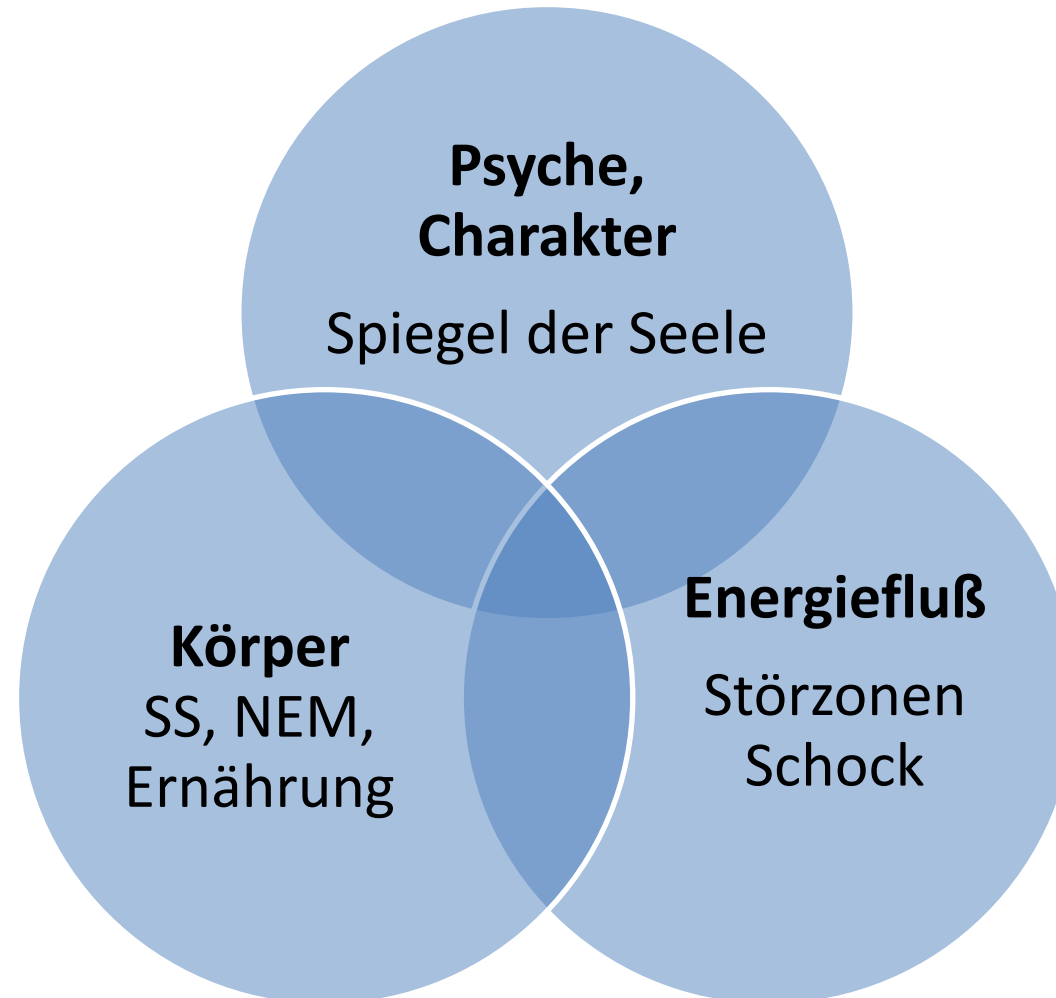

# FaceClean

- mildes Waschgel zur Gesichtereinigung
- geeignet für **alle Hauttypen**, auch für Menschen mit fetter, zu Akne neigender Haut
- Das milde Waschgel enthält **Zuckertenside** und ist deswegen auch für **sensible Haut** geeignet.
- Es **bindet Feuchtigkeit** in der Haut. **Weizenkeimextrakt** und **Panthenol** pflegen sanft, **Teebaumöl** wirkt leicht desinfizierend.
- **Panthenol** unterstützt die **Hautneubildung**, **beruhigt** und ist **juckreizstillend**. Die **Elastizität der Haut** und die **Lipidsynthese** wird gefördert.
- Mineralstoffe: Nr. 1 + 3 + 4 + 8 + 9 + 11



# Seborive

- Ein Cremegel für fette und unreine Haut, die zu Akne neigt. Pflegend, Feuchtigkeit spendend – Ohne Duftstoffe.
- **Akne, Mitesser und Pickel** weisen auf einen dringenden Mineralstoffbedarf hin. Das Cremegel ist nur **leicht rückfettend** und daher für fette Haut bestens geeignet. **Sollte die Gesichtshaut nach der Pflege mit Seborive noch spannen, dann ist es empfehlenswert, die Gesichtscreme mit Aquarich und Jojobaöl zusätzlich zu verwenden.**
- **Wirkstoffe, Öle:** Erdnussöl (feuchtigkeitsregulierend), Triheptanoin (macht angenehm weich), **Vitamin E** (Antioxidans), **Jojobaöl** (zarter Lipidfilm), **Aloe Vera Gel** (juckreizmindernd, kühlend, entzündungshemmend)
- Mineralstoffe Nr. 1 + 3 + 4 + 9 + 11 + 12 + 21



# Unreine Haut

| <b>Begriff</b>  | <b>Was ist es?</b> | <b>Entzündet?</b> | <b>Bedeutung</b>                    |
|-----------------|--------------------|-------------------|-------------------------------------|
| <b>Mitesser</b> | verstopfte Pore    | ✗                 | Vorstufe zum Pickel                 |
| <b>Pickel</b>   | entzündete Pore    | ✓                 | Folge von Eiterbildung              |
| <b>Akne</b>     | Erkrankung         | ✓                 | Oberbegriff für Mitesser und Pickel |



# Unreine Haut, Akne, Schweißbildung

- **Unreine Haut**  
Nr. 4 + 9  
FaceClean (mildes Waschgel), Seborive
- **Akne, Pickel**  
Nr. 3 + 4 + 9 + 10 + 11 + 12 + 21  
FaceClean, Seborive



# Eiterherd, Abszess, Geschwulst

- **Eiterherd, Abszess, entzündlich**  
Nr. 3 + 9 + 10 + 11 + 12  
Seborive oder EvoCell
- **Geschwulst, nicht entzündlich**  
Nr. 1 + 2 + 4 + 9 + 10 + 11 + 12  
EvoCell



# Cremeegel/Salbe E/N

- Zur Pflege von zu **Ekzemen** neigende Haut.
- Das **Feuchtigkeit spendende Cremeegel** lindert zusätzlich den **Juckreiz**. Zur unterstützenden Pflege bei **Neurodermitis** geeignet.
- **Wirkstoffe, Öle: Erdnussöl** (verbessert das Hautbild bei Neurodermitis, reguliert die Feuchtigkeit, als Massageöl geeignet), **Triheptanoin** (weiche Creme, verbessert die gleichmäßige Verteilung), **Vitamin E** (Antioxidans, regeneriert die Hautbarriere)
- **für Säuglinge und Kinder geeignet**
- Mineralstoffe Nr. 3 + 4 + 6 + 7 + 9 + 10 + 12



# Einnahme- und Anwendung

- Gelbe Schuppen auf klebrigen Untergrund, chronische Hauterkrankungen

Schüßler Salze:

Prio A: Nr. 6 + 10

Prio B: Nr. 3 + 5 + 8

Prio C: Nr. 7 + 9 + 18 + 26

Nahrungsergänzung:

Adler Ortho Aktiv Nr. 10

Äußere Anwendung:

Cremegel E/N (Nr. 3+4+6+7+9+10+12)



# Einnahme- und Anwendung

- **Nervöser Juckreiz**

Schüßler Salze:

Prio A: Nr. 7

Nahrungsergänzung:

Adler Ortho Aktiv Nr. 7

Äußere Anwendung:

Cremeegel E/N

Dusch'n Fun (Nr. 1+3+4+5+6+8+9+11)



# Juckreiz, Neurodermitis

- Chronische Erkrankungen (Neurodermitis)

Schüßler Salze:

Prio A: Nr. 6 + 9 + 10

Prio B: Nr. 1 + 4 + 11 + 12 + 13 + 21 + 24

Prio C: Nr. 3 + 5 + 8

Nahrungsergänzung:

Adler Ortho Aktiv Nr. 10

Äußere Anwendung:

Cremegel E/N

Gesichtscreme repair/aquarich

Hand and Nail Lotion

BaseCare Basenbad



# Was macht die Schulmedizin?

- viele Hautärzte, UNI Klinikum Regensburg:  
Kortison, Kortison, Kortison..
- Klinikum Hersbruck:  
HA Ernährung, UVA Bestrahlung, Bäder mit  
Kaliumpermanganat, Lymphdrainage, Psychotherapie,  
Ernährungsberatung etc.

„Neurodermitis ist eine  
Teufelskrankheit“  
Hautarzt Landshut



# Kein Verständnis ... ...für das Leid der Betroffenen

- „Juckreiz ist wie Ameisenlaufen..“
- „Du musst in die frische Luft gehen..“
- „Du musst Sport machen..“
- „Du musst unter die Leute gehen..“
- „Schau auf die anderen – da ist es schlimmer..“
- „Da gibt es so kleine Fische... Die fressen die Hautschuppen..“



# Auswirkungen der Erkrankung

Das Leben wird immer enger...

.....in allen Bereichen

- nur mittelmäßige Leistungen in der Schule
- abgebrochenes Studium an der FH Landshut
- kaum Aufstiegsmöglichkeiten im Beruf
- Beziehungen gehen in die Brüche
- leichte Beute für „Anlagebetrüger“
- Selbstmordgedanken - Stoffsammlung



# Tipps zur Ernährung

**Getränke, die vermieden werden sollen:**

- Milch
- Kaffee
- Alkohol

**Speisen, die vermieden werden sollen:**

- saure Speisen
- fette Speisen
- Geräuchertes, Gegrilltes

**Getränke, die verstärkt konsumiert werden sollen:**

- Kräutertee z.B. Stoffwechseltee
- Wasser

**Speisen, die verstärkt konsumiert werden sollen:**

- Gemüse
- Salat

**Öle, die sich positiv auf den Therapie-Verlauf auswirken:**

- hochwertige, kaltgepresste Öle
- Fischöl
- Nachtkerzenöl



# Psoriasis, Schuppenflechte, Pilzkrankungen

- Chronische Erkrankungen (Psoriasis, Schuppenflechte)

Schüßler Salze:

Prio A: Nr. 6 + 9 + 10

Prio B: Nr. 1 + 4 + 7 + 11 + 21 + 23

Prio C: Nr. 3 + 5 + 8

Nahrungsergänzung:

Adler Ortho Aktiv Nr. 10

Äußere Anwendung:

Cremegel E/N

Gesichtscreme repair/aquarich

Hand and Nail Lotion

BaseCare Basenbad



# Ergänzung

- Blasenentzündung (Nr. 3 + 8 + 9 + 31 + Cremegelmischung)
- Schnupfen, glasklarer Schleim (Nr. 8 + CG 8)
- trockene Haut/Schleimhaut (Nr. 8 + 20 + 32 + TENDIVA, Hand and Nail)
- fette Haut, fette Haare (Nr. 9 + Gesichtscreme aquarich, Dusch'n Fun)
- häufig blaue Flecken (Nr. 11 + AOA11 + Körpercreme Regeneration)
- Bindegewebsschwäche, schlaffes Bindegewebe, Dehnungsstreifen (Nr. 1 + 4 + 11 + 19 + AOA11 + Körpercreme Regeneration)
- Schwangerschaftsriss, Dammriss, Leistenbruch (Nr. 1 + 11 + AOA11 + Körpercreme Regeneration oder ASKINEL)
- Colitis ulcerosa, Morbus Crohn (Nr. 3 + 8 + 10 + 12)
- Ulcus cruris (Nr. 10 + 12 + Entschlackungspaket)





Konzepte & Heilkunst

*mehr Wissen - mehr Erfolg - mehr Gesundheit*

# Schüßler-Salze-Masterkurs

Ausbildung für erfolgreiche Profis



Seite 92



Konzepte & Heilkunst GmbH  
[www.konzepte-und-heilkunst.de](http://www.konzepte-und-heilkunst.de)



mehr Wissen    mehr Erfolg    mehr Gesundheit

# Schüßler'sche Heilweise - vollständige Heilweise

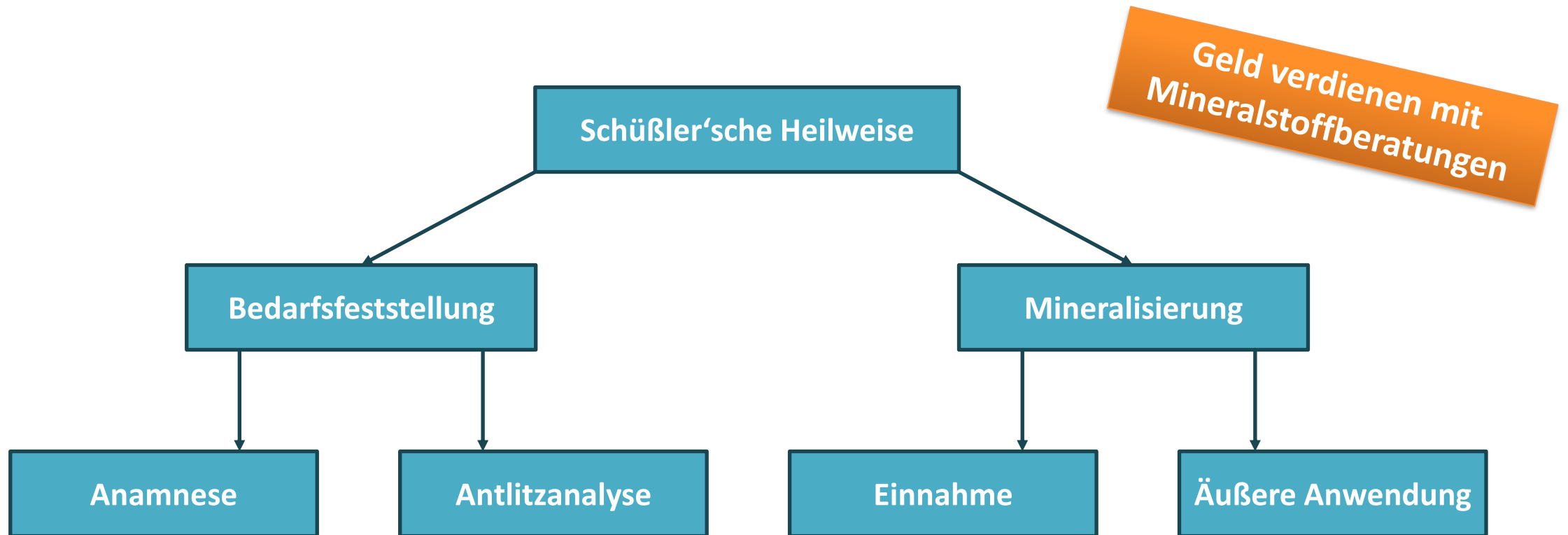



# Schüßler-Salze-Masterkurs

**Umfangreiches  
Wissen-Paket**

5 Std/Wo = ½ Jahr

2 Std/Wo = 1 Jahr

## Inhalt, Aufbau, Struktur

### 1. Videobasierter Teil

- Grundlagenwissen Mineralstoffe von Nr. 1-33 (Theorie, Rezepturen, Psyche)
- Antlitzanalyse + Übungen
- Äußere Anwendung
- Marketingpaket
- Rechtssichere Beratung
- Umfangreiches Downloadmaterial

### 2. Online live Unterricht

- Wiederholung von Ausbildungsinhalten
- Beantwortung von Fragen
- Besprechung Fallbeispiele

### 3. Zusatzleistungen

- Einführungsveranstaltung
- persönliche Mineralstoff-Beratung + Einnahmeplan
- Einsendeaufgabe
- regelmäßige Newsletter
- Fragen per E-Mail/Telefon
- Rezepturen-Datenbank
- App für den mobilen Zugriff
- Anamnesebogen, Beratungsbogen
- Erfolgskonzept für Medizinische Berufe

### 4. Workshops

- Erlernen und Vertiefen der Antlitzanalyse
- Workshop Teil A
- Workshop Teil B
- Präsenzunterricht

**Lernen in der  
persönlichen  
Geschwindigkeit**



# Videobasierter Teil leicht verständlich, gut erklärt

Fundierte  
Wissens-Paket

## Nr. 1 Calcium fluoratum D12

- $\text{CaF}_2$ , Calciumfluorid, gewöhnlicher Flussspat, Fluorcalcium
- Einsatzgebiet: **Haut, Hüllen, Elastizität**
- unterstützt den Körper beim **Aufbau der Hüllen**, schützt Körperteile und Organe
- bildet den **Zahnschmelz** (harte Oberfläche der Zähne)
- bildet die **Knochenhülle**
- sorgt für die **Elastizität der Zellmembranen**
- **Elastizität/Dehnbarkeit der Haut**: Blase, Herzbeutel, Bauchdecke, Lungenbläschen etc.

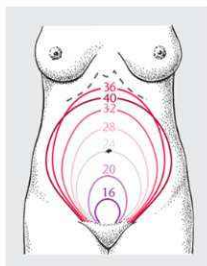

Bereich Körper Vitalität, 4. Aufl., Deutscher Akademischer Pharmazeutischer, 5. Aufl., Elsevier GmbH, Urban & Schwarzenberg

Konzepte & Heilkunst GmbH  
www.konzepte-und-heilkunst.de

Seite 2

↑↑↑ mehr mehr mehr  
Wissen Erfolg Gesundheit

## Nr. 2 Calcium phosphoricum D6

- **phosphorsaurer Kalk**
- Einsatzgebiet: **Knochen, Zähne, Muskulatur** (Aufbau und Steuerung)
- Calcium phosphoricum ist ein **Funktionsmittel (Betriebsstoff) für den phosphorsauren Kalk**
- es muss zwischen **Baustoffen** und **Betriebsstoffen (Verteilung und Integration von Baustoffen)** unterschieden werden

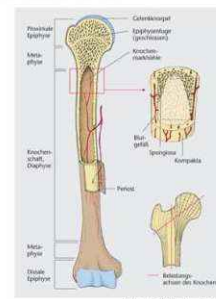

Konzepte & Heilkunst GmbH  
www.konzepte-und-heilkunst.de

Seite 2

↑↑↑ mehr mehr mehr  
Wissen Erfolg Gesundheit

## Nr. 33 Molybdenum sulfuratum D12

- **Molybdän(IV)-sulfid**
- Einsatzgebiet: **Knochen, Zähne, Blutbildung**
- molybdänhaltige Lebensmittel sind z.B. **Hafer, Buchweizen, Rotkohl, Sojabohnen, Erdnüsse, Kakaopulver**
- Bestand im menschlichen Körper: 10 mg
- Mangelerscheinung: **raffiniertes Mehl, raffiniertes Zucker, Fertiggerichte, Dosengerichte, molybdänarme Böden, entzündliche Darmerkrankungen**
- Mangelerscheinungen: **Haarausfall, Müdigkeit, Karies, Nierensteine, niedrige Harnsäurewerte im Blut, eingeschränkte Fertilität, Sulfid-Allergie, verschiedene Krebsformen z.B. Speiseröhrenkrebs**

Konzepte & Heilkunst GmbH  
www.konzepte-und-heilkunst.de

Seite 2

↑↑↑ mehr mehr mehr  
Wissen Erfolg Gesundheit

## Minimumgesetz

von Carl Spengler 1828 veröffentlicht  
von Justus von Liebig (Landwirtschaft) in  
erweiterter Form popularisiert

„Das Wachstum von Pflanzen wird durch  
die im Verhältnis knappste Ressource  
(Nährstoffe, Wasser, Licht etc.)  
eingeschränkt.“

Beispiel: Sonnenblume - Seerose



© Wikimedia

Konzepte & Heilkunst GmbH  
www.konzepte-und-heilkunst.de

Seite 2

↑↑↑ mehr mehr mehr  
Wissen Erfolg Gesundheit

## Reaktionen bei der Einnahme

- **Betriebspeicher werden gereinigt**: Wohlfühl, Heißhunger auf Schülßer Salze
- **Depots werden abgebaut**: Gefühl, als ob die Krankheit wieder käme
- **Regenerationsschmerzen**: Gelenke, Muskeln, Sehnen, Bänder, Knochen, Kiefer, Zähne
- **vorübergehende Störungen**: Sodbrennen, geschwollene Hände und Füße, Juckreiz, Kopfschmerzen, Verköhlung, Schnupfen, Husten, erhöhte Temperatur



Konzepte & Heilkunst GmbH  
www.konzepte-und-heilkunst.de

Seite 18

↑↑↑ mehr mehr mehr  
Wissen Erfolg Gesundheit

## Anwendungsgebiete

- **rissige, aufgesprungene, trockene Lippen, eingerissene Mundwinkel - Mundwinkelrhagaden, Neigung zu Herpes**  
Prio A: Nr. 1 + 5 + 8  
Prio B: Nr. 3 + 9 + 10 + 11  
Balsalip, Cremelip
- **Karies, Krampfadern, Hämorrhoiden, Couperose, Zahnschmelzprobleme**  
Prio A: Nr. 1 + 9 + 11  
Prio B: Nr. 3 + 5 + 8  
Karies: BaseDent  
Krampfadern, Couperose: CouBeVen  
Hämorrhoiden: Zäpfchen  
Adler Ortho Aktiv Nr. 1 (Elastoflex)

Konzepte & Heilkunst GmbH  
www.konzepte-und-heilkunst.de

Seite 2

↑↑↑ mehr mehr mehr  
Wissen Erfolg Gesundheit



# Videobasierter Teil Äußere Anwendung

Anwendungsmöglichkeiten: Breimischung, Bäder, Nasentropfen, Zäpfchen, Waschung, Auflagen, Gurgellösung, Salben, Cremes, Gele

Anfertigung einer Breimischung



**trockene oder fettige  
oder unreine Haut,  
Juckreiz, Haarausfall,  
Verfärbungen, welke  
Haut, Narben, Ekzeme,  
BG Schwäche,  
Couperose,  
Besenreiser etc.**



# Videobasierter Teil Antlitzanalyse

Erlernen der Antlitzanalyse anhand von Zeichnungen/Fotos  
Übungen, Dia-Abend, Anamnesebogen, Beratungsbogen



# Psyche, Charakter, Emotionen

- Die Psyche eines Menschen verbraucht Mineralstoffe z.B. Angst, Ärger, Scham, Blamage, Hass etc.



Konzepte & Heilkunst  
mehr Wissen - mehr Erfolg - mehr Gesundheit

Nr. 1 Calcium fluoratum D12  
Charakter

präsentiert von Stefan Lacknermeier  
Heilpraktiker und Geschäftsführer der Konzepte & Heilkunst GmbH



Konzepte & Heilkunst GmbH  
www.konzepte-und-heilkunst.de

Seite 1

↑↑↑ mehr Wissen mehr Erfolg mehr Gesundheit

## Charakter und Biochemie nach Dr. Schüßler

- Thomas Feichtinger: „Psychosomatik und Biochemie nach Dr. Schüßler“
- **Charakter:** erworben, wie bin ich, wie gut mir Feed-Back, es entwickeln sich Lebewesen übertriebene Reinlichkeit, Workaholic...
- **bestimmte Charaktereigenschaften** können
- Charaktereigenschaften **entziehen** den
- **Arbeit am Charakter über die Person**, so
- Arbeit am Charakter ist wie die Arbeit in
- **Schüßler Salze einnehmen:** keine Psyche der Weg wird bereitet, Netzwerk von F



Konzepte & Heilkunst GmbH  
www.konzepte-und-heilkunst.de

Seite 98

## Beispiele

- Meine Mutter war stets bemüht, dass Punkt 12 Uhr Mittags das Essen auf dem Tisch stand. Die Wohnung wurde spätestens jeden zweiten Tag geputzt.
- Nicht selten kommt es vor, dass es in einer „musterhaften“ bzw. „mustergültigen“ Familie zu einem Familiendrama evtl. zu einem Amoklauf kommt. Nachbarn erzählen „... wir sind schockiert... das war doch eine so nette Familie...“
- Am Sonntag musste die gesamte Familie in die Kirche gehen. Am Grab der Großeltern wurde dann geschaut, wer aus der Verwandtschaft anwesend ist.



Konzepte & Heilkunst GmbH  
www.konzepte-und-heilkunst.de

Seite 6

↑↑↑ mehr Wissen mehr Erfolg mehr Gesundheit

# Workshop Antlitzanalyse Teil A+B



# Online live Unterricht Beantwortung von Fragen, Fallbeispiele

## Nächste Termine für den online Live Unterricht (Frage-Antwort-Stunden, Sprechstunde)

11.09.2024 19:00 Modul 15

<https://us02web.zoom.us/j/81000106270?pwd=Z3lrSlJjT3d5aFdESkxEOGU3ZUYyQT09>

23.09.2024 19:00 Modul 16

<https://us02web.zoom.us/j/89503918297?pwd=bHV1NmE3enYydlUNTSU92cnV0b01ldz09>

09.10.2024 19:00 Modul 17

<https://us02web.zoom.us/j/82002755319?pwd=QVN5NkNSQXoxRVRNWE5wbEs0dmdfUT09>

21.10.2024 19:00 Modul 18

<https://us02web.zoom.us/j/86248385655?pwd=Sit1SGRRKzErYm4wZ2dKU2FqZzdVUT09>

06.11.2024 19:00 Modul 19

<https://us02web.zoom.us/j/82936724011?pwd=NElnWmMOVW0rRGZCNW12VHN5R0hEdz09>

20.11.2024 19:00 Modul 20

<https://us02web.zoom.us/j/88362697316?pwd=Q3BOWWlYzcvY2JkUjUxVUtnQzgzdz09>

## Einführungsveranstaltung für Einsteiger

03.08.2024 Aufzeichnung, Folien Download

## Aufzeichnungen vergangener Frage-Antwort-Meetings bzw. Sprechstunden

17.07.2024 19:00 Modul 14

[Folien Download](#)

[Auszeichnung](#)

01.07.2024 19:00 Modul 13

[Folien Download](#)

[Aufzeichnung](#)

[Bedarfsfeststellung Anleitung](#)

[Marketing Teil 1](#)

[Marketing Teil 2](#)

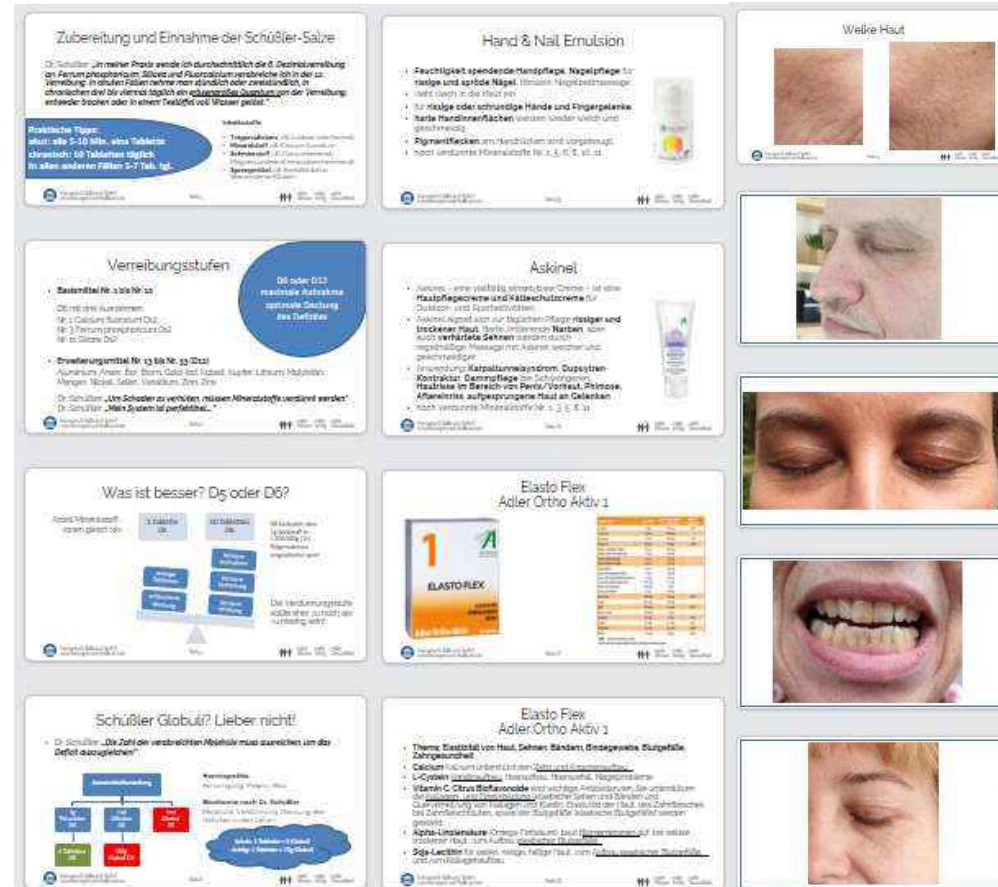

# Warum Schüßler-Salze-Masterkurs?

Profi-Analyse- und Therapiesystem

keine Reisezeiten,  
keine Parkplatzsuche,  
keine Fahrt- und Reisekosten

Flexible Zeiteinteilung

Langfristige Begleitung

Zertifizierte Ausbildung

Rechtssichere Beratung online/offline

Online Therapiedatenbank

Kollegialer Austausch

Persönliche Mineralstoffberatung

Mobiles Lernen



Erfolgskonzept für  
Medizinische Berufe



# Das sagen die Kursteilnehmer...

5,00 von 5  
★★★★★  
SEHR GUT



Stefan Lacknermeier bietet mit seinem Konzept eine hervorragende Ausbildung zum Schüssler Therapeuten. Fachlich sehr umfassend und ausführlich. Es bleiben keine Fragen offen und dank der Online Ausbildung kann man jederzeit alle Themen nacharbeiten. Ich kann die Ausbildung nur empfehlen!!!

Erfahrungsbericht & Bewertung zu:  
**Schüssler-Salze-Masterkurs**

[Details & Optionen](#) 

08.02.2025 22:09 | Stephanie Hartlage



4,80 von 5  
★★★★★  
SEHR GUT



Der Masterkurs gefällt mir sehr gut, da die Inhalte strukturiert und durchdacht aufbereitet sind und Herr Lacknermeier die Inhalte sehr gut darstellt und eine ganz angenehme Art hat, dies zu vermitteln. Auch finde ich die vielen Informationen und das Gesundheitswissen sehr spannend, mit denen die reinen Informationen bzw. der Lernstoff für Schüssler Salze "gespickt" sind, was das Hören der Inhalte nochmal interessanter macht. Auch sind schon beim Hören viele praktische Empfehlungen dabei, mit denen man z. T. auch schon losstarten kann. Klare Empfehlung für den Kurs von mir.

Erfahrungsbericht & Bewertung zu:  
**Schüssler-Salze-Masterkurs**

[Details & Optionen](#) 

01.09.2023 11:37 | Gabriela Schlemenat





# Investition in die Zukunft

| Paket A   | Paket B   |
|---|---|
| <ul style="list-style-type: none"> <li>Schüßler-Salze-Masterkurs</li> </ul> | <ul style="list-style-type: none"> <li>Schüßler-Salze-Masterkurs</li> </ul>   |
|   | <ul style="list-style-type: none"> <li>Workshop Antlitzanalyse A + B</li> <li>Vortrag Säure-Basen-Haushalt</li> <li>Vortrag Rückenbeschwerden</li> <li>Vortrag Erholsamer Schlaf</li> <li>Erfolgskonzept für Medizinische Berufe</li> </ul> |
| <b>2500,00 EUR incl. MwSt.</b>  | <b>3000,00 EUR incl. MwSt.</b>  |
| 25 x 100,00 EUR mtl.  | 30 x 100,00 EUR mtl.  |



[https://konzepte-und-heilkunst.de/avada\\_portfolio/schuessler-salze-masterkurs/](https://konzepte-und-heilkunst.de/avada_portfolio/schuessler-salze-masterkurs/)

