



Konzepte & Heilkunst

mehr Wissen - mehr Erfolg - mehr Gesundheit

Hautprobleme erfolgreich behandeln mit Schüßler Salzen

präsentiert von Stefan Lackermeier

Heilpraktiker und Geschäftsführer der [Konzepte & Heilkunst GmbH](http://www.konzepte-und-heilkunst.de)



Konzepte & Heilkunst GmbH
www.konzepte-und-heilkunst.de

Seite 1



mehr Wissen mehr Erfolg mehr Gesundheit

Stefan Lackermeier Heilpraktiker und Ausbilder der GBA/Adler Pharma



- HP Ausbildung SANA VITA 2003-2005
- Wechsel zum ZFN 2005-2006
- **Besprechung mit Reinhold Thoma 2006**
heilpraktikerABC Lernhilfen
„Wir werden noch von Ihnen hören...“
- **Heilpraktiker seit 2006**
Beste Prüfung in Landshut (nur 3 Fehler)
- **Geschäftsführer der Konzepte & Heilkunst GmbH**
- **Schüßler Salze Ausbilder der GBA/Adler Pharma**
Ausbildungszeit in Österreich
4 Jahre, 600 Stunden Unterricht
Tätigkeit für Adler Pharma
- **Urheber von:**
Schüßler-Salze-Masterkurs und
Erfolgskonzept für Medizinische Berufe



Konzepte & Heilkunst GmbH
www.konzepte-und-heilkunst.de

mehr Wissen mehr Erfolg mehr Gesundheit

Organisatorisches

- Einzelne Fragen können während des Vortrags gestellt werden. Falls zu viele Fragen gestellt werden, muss die Beantwortung auf das Ende des Vortrags verschoben werden.
- Pause nach 1,5 Stunden?
- Fragen zu den Produkten der Adler Pharma senden an: office@adler-pharma.at
- Fragen zum Vortrag senden an: info@konzepte-und-heilkunst.de



Agenda

- **Anatomie**
- Antlitzanalyse
- Hautprobleme + Therapie
- Pathologie + Therapie



Schutz oder Austausch

- Je **dicker** die Haut und je **mehr verhornte, horizontale** Strukturen, **umso mehr Schutz** und **umso weniger Austausch**
- Je **dünnere** die Haut ist, **umso durchlässiger** ist die Haut und **umso mehr Austausch** gibt es

<p>Einschichtiges Plattenepithel</p> <p>Lungenbläschen, Brust-, Bauchfell, Endothel</p>		<p>Mehrschichtiges Übergangsepithel</p> <p>Harnblase, Harnleiter, Nierenbecken</p>	
<p>Einschichtiges kubisches Epithel</p> <p>Drüsen- ausführungsgänge</p>		<p>Mehrschichtiges zylindrisches Epithel</p> <p>Drüsen, Darmschleimhaut</p>	
<p>Einschichtiges zylindrisches Epithel, links Flimmerepithel</p> <p>Ohne Flimmerhärchen: Gallenblase, Darmkanal mit Flimmerhärchen: Atemwege</p>		<p>Mehrschichtiges unverhorntes Epithel</p> <p>Mundhöhle, Speiseröhre, Stimmbänder, Vaginalschleimhaut</p>	
<p>Mehrschichtiges zylindrisches Epithel, links Flimmerepithel mit Flimmerhärchen: Nasenschleimhaut</p>		<p>Mehrschichtiges verhorntes Plattenepithel</p> <p>äußere Haut</p>	

Mensch Körper Krankheit, 4. Aufl.; Biologie Anatomie Physiologie, 5. Aufl. © Elsevier GmbH, Urban & Fischer, München

Hautschichten der äußeren Haut

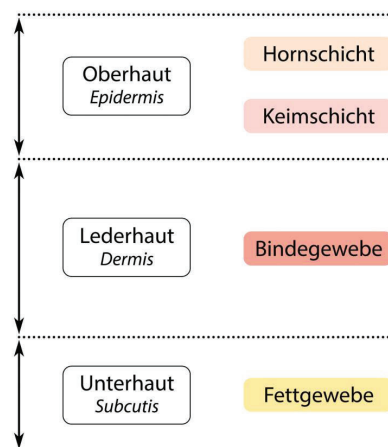
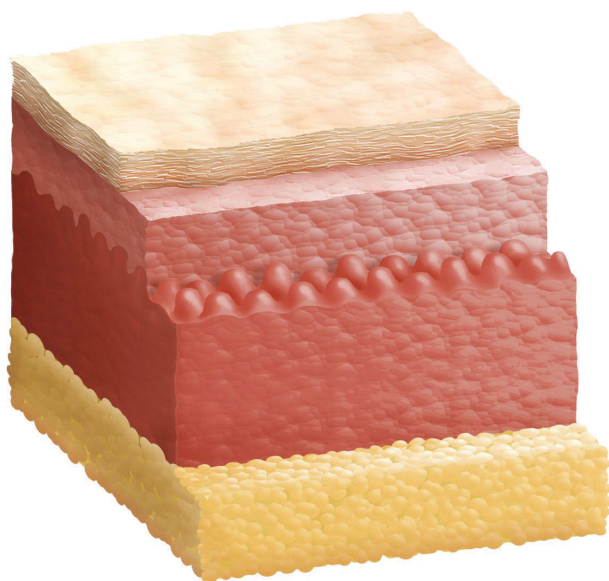

Pro Tag verliert ein Erwachsener 15g Haut

Aufbau der Epidermis

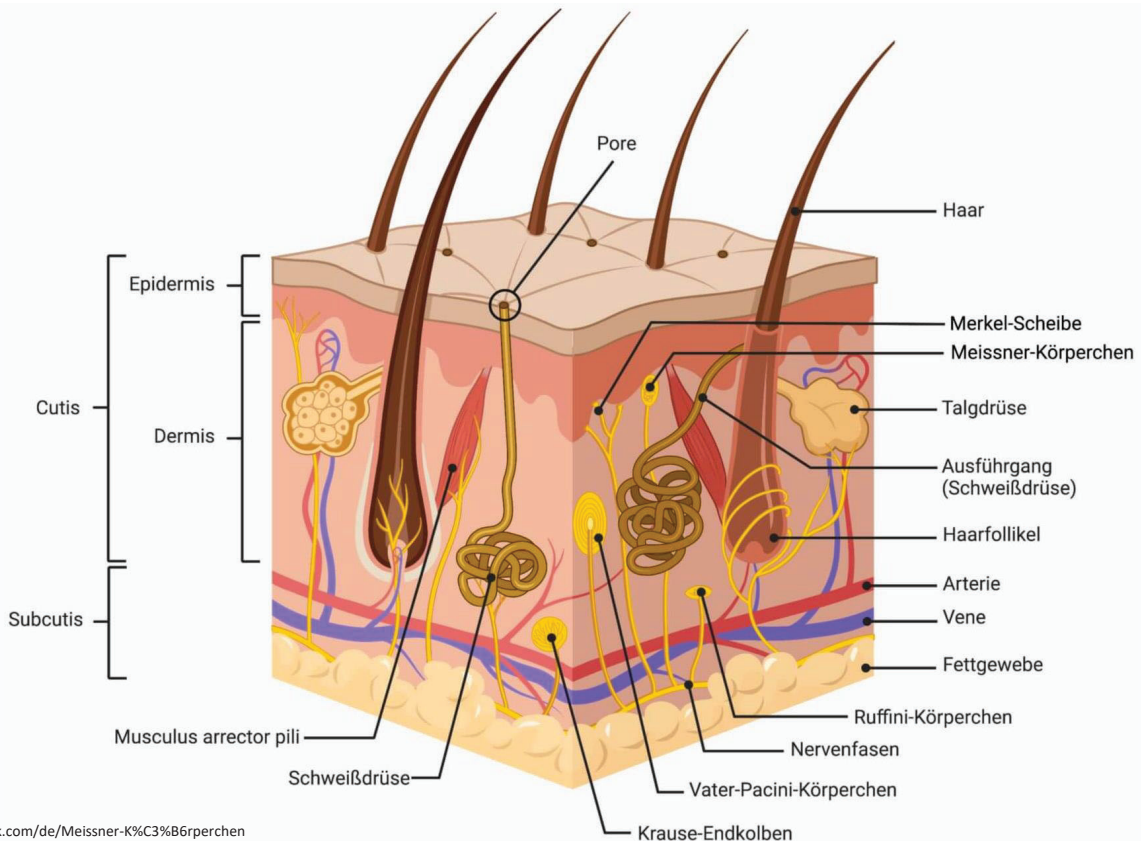
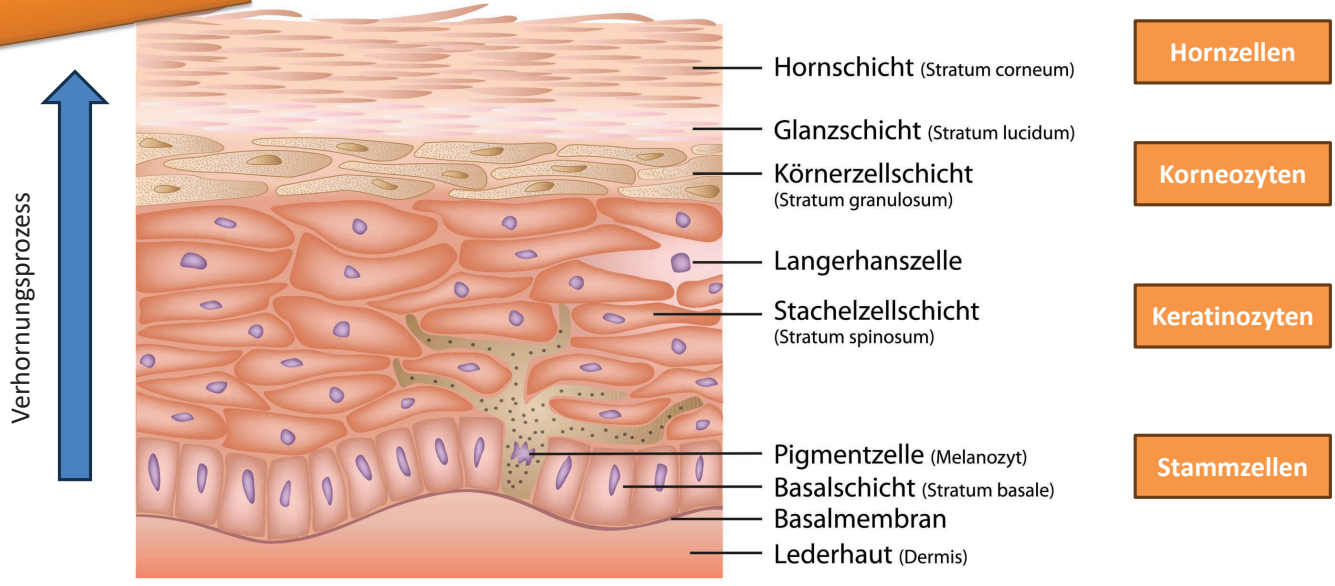

Größenvergleich Oberhaut - Schleimhaut

(Ober)Haut ca. 2qm
Schleimhaut ca. 600qm

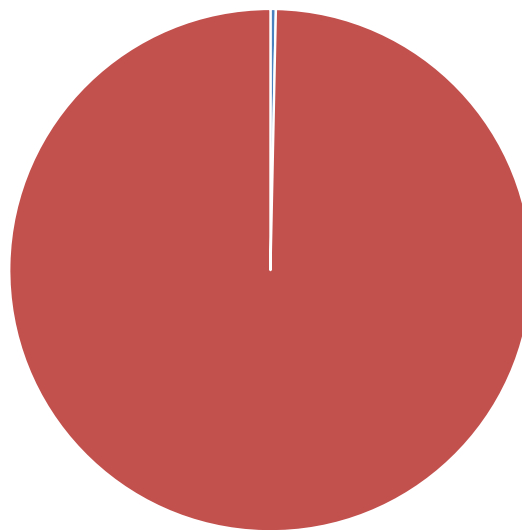

■ Haut ■ Schleimhaut



Konzepte & Heilkunst GmbH
www.konzepte-und-heilkunst.de

Seite 9



mehr Wissen mehr Erfolg mehr Gesundheit

Warum äußere Anwendung?

Die Haut eines Erwachsenen wiegt 10 bis 14 kg (ca. 20%).

Körpergewicht gesamt ca. 70kg
Haut – restlicher Körper

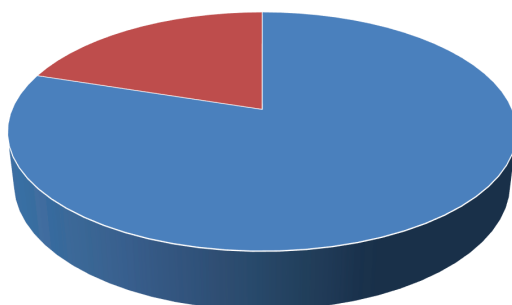

■ restlicher Körper ■ Haut

Äußere Anwendung:

1. Haut wird versorgt
2. Auch das darunterliegende Körpergewebe wird versorgt!



Konzepte & Heilkunst GmbH
www.konzepte-und-heilkunst.de

Seite 10



mehr Wissen mehr Erfolg mehr Gesundheit

Äußere Anwendung

- Breiaufgabe/Gesichtsmaske/Packung
- Bäder (Ganz- oder Teilbad)
- Zäpfchen (80% Neutralfett, 20% SS)
- Schüßler-Salze Lösung
 - (Nasen)Tropfen
 - Auflage (Wattepads etc.)
 - Waschung
 - Umschlag, Wickel
 - Mundspülung
 - Gurgellösung
 - Einlauf
- Topics
 - Gele
 - Salben
 - Cremegele

„Schüßler“ ist ein Baukastensystem



Farb- und Therapieschema bei Adler Pharma

- Anwendung z.B. Juckreiz, Schadstoffbelastung



Agenda

- Anatomie
- **Antlitzanalyse**
- Hautprobleme + Therapie
- Pathologie + Therapie



Antlitzanalyse

- Der menschliche Organismus ist ein **Speicherwesen**. Mineralstoffe können umverteilt werden („ab 40 geht's bergab“, Beispiel Kriegsgefangene oder **schwere Krankheit**).
- Es gibt Menschen, die sehen **jünger als sie in Wirklichkeit** sind und es gibt Menschen, die sehen **älter aus, als sie in Wirklichkeit** sind.
- Außen am Körper, insbesondere im Gesicht, können wir die **Langzeitspeicher** analysieren.
- **Antlitzanalyse** ist nicht gleich **Antlitzdiagnose**
- „Was sich außen am Körper zeigt, ist nur die Spitze vom Eisberg“
Zitat: Thomas Feichtinger



Antlitzanalyse – Calcium fluoratum



Antlitzanalyse – Calcium phosphoricum



Antlitzanalyse – Ferrum phosphoricum



Antlitzanalyse – Kalium chloratum

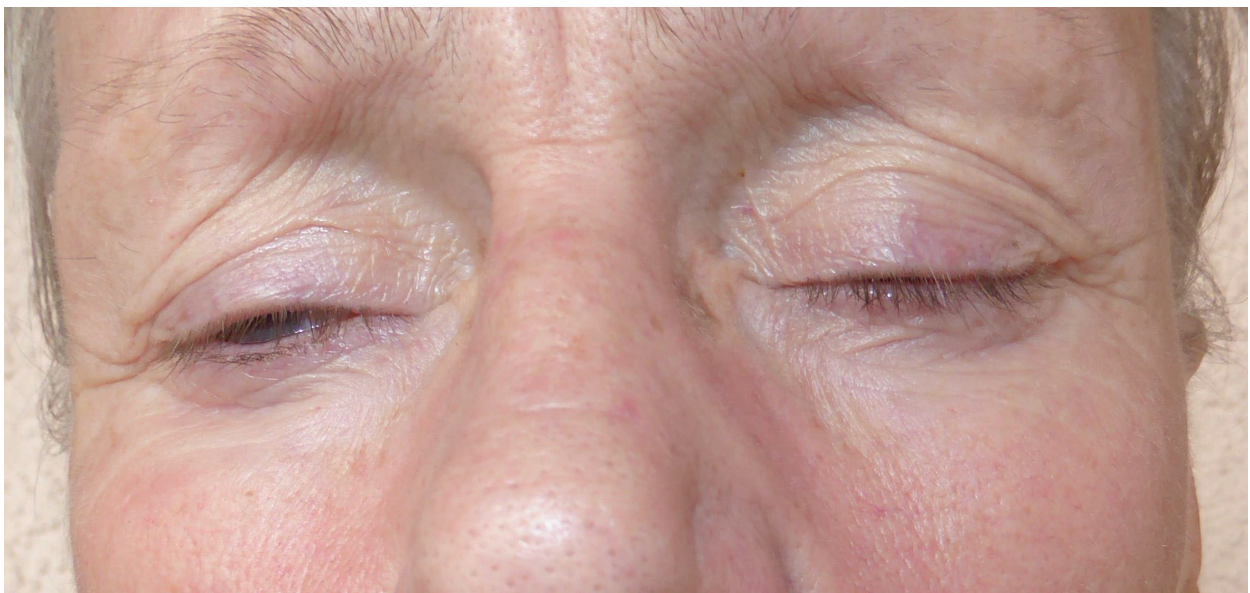

Antlitzanalyse – Kalium phosphoricum



Antlitzanalyse – Kalium sulfuricum



Antlitzanalyse – Magnesium phosphoricum



Antlitzanalyse – Natrium chloratum



Antlitzanalyse – Natrium phosphoricum



Antlitzanalyse – Natrium sulfuricum



Antlitzanalyse – Silicea

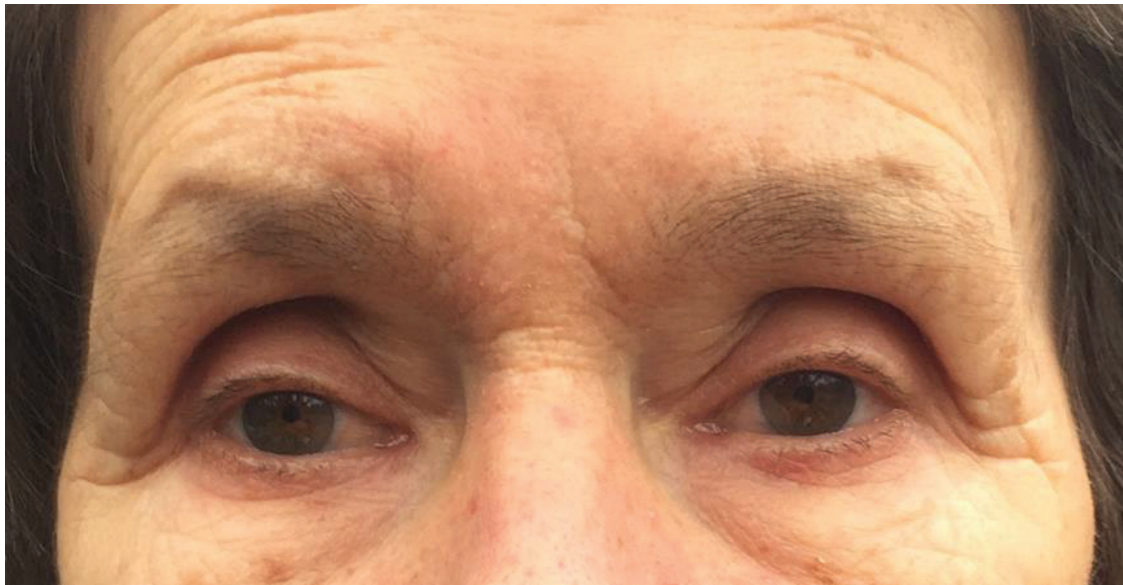

Konzepte & Heilkunst GmbH
www.konzepte-und-heilkunst.de

Seite 25



mehr mehr mehr
Wissen Erfolg Gesundheit

Antlitzanalyse – Calcium sulfuricum



Konzepte & Heilkunst GmbH
www.konzepte-und-heilkunst.de

Seite 26



mehr mehr mehr
Wissen Erfolg Gesundheit

Alterserscheinungen der Haut



Alterserscheinungen der Haut

Blickrichtung



Oberhaut – Epidermis (Nr. 1 Calcium fluoratum)
Lederhaut – Dermis – Korium (Nr. 11 Silicea)
Unterhaut – Subcutis (Nr. 9 Natrium phosphoricum Nr. 11 Silicea Nr. 12 Calcium sulfuricum)



- **Wenig Spannkraft und Elastizität**, Schuppen (Keratin, Verhornung), **welke Haut**, runzelig
- **Wenig Kieselerde, Struktur und Volumen der Lederhaut nimmt ab**, Oberhaut ist zu groß, **feine Falten**, Ziehharmonikafalten, Lachfalten, restliches Bindegewebe nicht kompaktiert
- **Verfestigung / Kompaktierung / Schrumpfung** tiefer Bindegewebs-Schichten, „**verwölbte**“ Falten



Workshop Antlitzanalyse Teil A+B



Workshop Antlitzanalyse - Konzepte & Heilkunst



Konzepte & Heilkunst GmbH
www.konzepte-und-heilkunst.de

Seite 29



mehr Wissen mehr Erfolg mehr Gesundheit

Agenda

- Anatomie
- Antlitzanalyse
- **Hautprobleme + Therapie**
- Pathologie + Therapie



Konzepte & Heilkunst GmbH
www.konzepte-und-heilkunst.de

Seite 30



mehr Wissen mehr Erfolg mehr Gesundheit

15 Schüßler Salze für die Haut

- Nr. 1 Calcium fluoratum D12
 - Nr. 2 Calcium phosphoricum D6
 - Nr. 3 Ferrum phosphoricum D12
 - Nr. 4 Kalium chloratum D6
 - Nr. 5 Kalium phosphoricum D6
 - Nr. 6 Kalium sulfuricum D6
 - Nr. 7 Magnesium phosphoricum D6
 - Nr. 8 Natrium chloratum D6
 - Nr. 9 Natrium phosphoricum D6
 - Nr. 10 Natrium sulfuricum D6
 - Nr. 11 Silicea D12
 - Nr. 12 Calcium sulfuricum D6
 - Nr. 13 Kalium arsenicosum D12
 - Nr. 19 Cuprum arsenicosum D12
 - Nr. 21 Zincum chloratum D12
 - Nr. 24 Arsenum jodatum D12
- Keratin (Hornstoff), Elastizität, Oberhaut, bräunlich-schwärzl.
Eiweißhaushalt, Cellulite, Insektengift
Verletzungen, Schmerz, Entzündung, rot
Faserstruktur, Bindegewebe, Drüsen, Schwellung, weiß
Regeneration, Nerven, grau, nekrotisches Gewebe
Cystein, gleichmäßige Pigmentierung, Bräunung, ocker
Nerven, nervöser Juckreiz, karmesinrot
Flüssigkeitshaushalt, Schweiß, Schuppen, glasklar
Säure-Base-Haushalt, Fetthaushalt
Schadstoffe, schadstoffbedingter Juckreiz, Ödeme, grün
Bindegewebs-Struktur, Anti-Aging, Nerven
Flutungsfähigkeit, Verfestigung, Eiweißabbau, weiß
Trockene Ekzeme, MSH (melanozyten-simulierende H.)
Tyrosinase (kupferhaltig) Melaninproduktion, Lysyl-Oxidase
Steuert Verhornungsprozess, Heilung, Talgproduktion
Turboreiniger, nässende Ekzeme



Schüßler Salze Fragebogen



Der 10-Minuten-Check:

Mineralstoff-Defizite erkennen mit einem simplen System

[Schüßler Salze Fragebogen](#)



Soft Feet Fußcreme

- **Pflege- und Hautschutzcreme für die Füße** mit stark verdünnten Mineralien.
- **Verhindert übermäßige Hornhaut- und Kratzerbildung.** Soft Feet eignet sich am besten für die Pflege von übermäßiger Hornhautbildung und Rissbildung bei konsequenter Anwendung.
- **JETZT NEU: mit Rosmarinöl.**
- **Hinweis: Ichthyose im Bereich der Füße**
- Mineralstoffe Nr. 1 + 3 + 5 + 8 + 21



Einnahme- und Anwendung

- **Hornhaut an den Füßen, Hühneraugen**
Schüßler Salze: Prio A: Nr. 1
Prio B: Nr. 9 + 11
Prio C: Nr. 3 + 5 + 8
Äußere Anwendung: SoftFeet von Adler Pharma
Nahrungsergänzung: Adler Ortho Aktiv Nr. 1



Hand & Nail Emulsion

- **Feuchtigkeit spendende Handpflege, Nagelpflege für rissige und spröde Nägel.** Hinweis: Nagelbettmassage
- zieht rasch in die Haut ein
- für **rissige oder schrundige Hände und Fingergelenke**
- **harte Handinnenflächen** werden wieder weich und geschmeidig
- **Pigmentflecken** am Handrücken wird vorgebeugt.
- hoch verdünnte Mineralstoffe Nr. 1, 5, 6, 8, 10, 11



Einnahme- und Anwendung

- **Schwielen an den Händen, Verdickung der Oberhaut**
Schüßler Salze: Prio A: Nr. 1
Äußere Anwendung: Hand and Nail Lotion von Adler Pharma
oder Askinel von Adler Pharma
Nahrungsergänzung: Adler Ortho Aktiv Nr. 1



Askinel

- Askinel – eine vielfältig einsetzbare Creme – ist eine **Hautpflegecreme und Kälteschutzcreme** für Outdoor- und Sportaktivitäten.
- Askinel eignet sich zur täglichen Pflege **rissiger und trockener Haut**. Harte, irritierende **Narben**, aber auch **verhärtete Sehnen** werden durch regelmäßige Massage mit Askinel weicher und geschmeidiger
- Anwendung: **Karpaltunnelsyndrom, Dupuytren-Kontraktur, Dampfpflege** bei Schwangeren, **Hautrisse im Bereich von Penis/Vorhaut, Aftereinriss, aufgesprungene Haut an Gelenken**
- hoch verdünnte Mineralstoffe Nr. 1, 3, 5, 8, 11



Einnahme- und Anwendung

- **Verhärtungen, Narben, Dupuytren Kontraktur, Karpaltunnelsyndrom, Dampfpflege**
Schüßler Salze: Prio A: Nr. 1
Prio B: Nr. 9 + 11
Prio C: Nr. 3 + 5 + 8
Äußere Anwendung: Askinel von Adler Pharma
Nahrungsergänzung: Adler Ortho Aktiv Nr. 1
- **Phimose**
Schüßler Salze: Prio A: Nr. 1
Äußere Anwendung: Bad mit Nr. 1
Nahrungsergänzung: Askinel



Dusch'N Fun Duschgel

- **Duschgel** mit pflanzlichen Zuckertensiden (Kokosglucoside)
- zur täglichen **Dusche und Haarpflege** oder als **Badezusatz** geeignet
- **Haare werden gestärkt** und bekommen **Spannkraft und Glanz**
- **Menschen mit Ekzemen, Schuppen und trockener Haut** schätzen dieses Duschgel besonders
- hoch verdünnte Mineralstoffe Nr. 1, 3, 4, 5, 6, 8, 9, 11



Einnahme- und Anwendung

- **Schuppen auf der Haut**
Schüßler Salze: Prio A: Nr. 1 + 8
Prio B: Nr. 3 + 5 + 13
Äußere Anwendung: Gesichtscreme aquarich/repair
Dusch n Fun von Adler Pharma
Nahrungsergänzung: Adler Ortho Aktiv Nr. 1



Balsalip

- Lippenbalsam mit Mineralstoffen und Panthenol.
- Dieser biochemische Balsam **beugt rissigen und aufgesprungene Lippen vor und stärkt deren Bindegewebe**. Dadurch wird die **Herpesanfälligkeit stark reduziert**. Dieser Lippenbalsam ist eine besonders gute Möglichkeit, **dem Auftreten der schmerzhaften Bläschen vorzubeugen**.
- **Wirkstoffe: Sojaöl, Triheptanoin, Olivenbutter, Carnaubawachs, Avocadoöl, Bienenwachs, Wollwachsalkohol als Emulgator**
- Mineralstoffe Nr. 1 + 3 + 8 + 10 + 11



Cremalip

- Lippencreme mit Mineralstoffen und Dexpanthenol – regeneriert und beruhigt trockene, rissige und zu Bläschen neigende Lippen.
- Die Lippenpflege in Cremeform in der **Tube mit Applikator**.
- Die enthaltenen hoch verdünnten Mineralstoffe unterstützen sanft die **Regeneration rissiger, trockener Lippen und beugen Bläschenbildung** vor. Bei konsequenter Anwendung dieser Lip Repair-Creme kann Lippenfältchen entgegengewirkt werden.
- **Wirkstoffe, Öle: Olivenbutter** (trockene, rissige schuppige Haut), **Mandelöl** (macht die Haut geschmeidig), **Bienenwachs** (Konsistenz, Schutz), **Rizinusöl** (Emulgator), **Vitamin E**, **Zinkoxid** (adstringierend, stärkt die Abwehrfunktion), **Siliziumoxid** (Bindegewebe), **Panthenol**
- Mineralstoffe Nr. 1 + 3 + 8 + 10 + 11



Einnahme- und Anwendung

- **Rissige Lippen, trockene Lippen, eingerissene Mundwinkel, Neigung zu Herpes**
Schüßler Salze: Prio A: Nr. 1 (Elastizität, Oberhaut)
Prio B: Nr. 9 + 11
Prio C: Nr. 3 + 5 + 8
Äußere Anwendung: Balsalip, Cremalip von Adler Pharma
Nahrungsergänzung: Adler Ortho Aktiv Nr. 1



Herpes

- **Herpes Vorbeugung**
Nr. 1 + 3 + 5 + 8 + 9 + 11 + 16 + 21 + 26
Cremalip, Balsalip
- **Herpes akut**
Nr. 3 + 8 + 10 + 11 + 21 + 26
Gel. W



CouBeVen

- Couperose Äderchen werden heller, Besenreiser werden weniger, Venenpflege macht müde Beine wieder fit, Krampfadern verschwinden nicht
- angestrengte Beine werden belebt, nach langem Gehen und Stehen
- eine besonders hautpflegende Salbengrundlage, aus Oliven gewonnen, pflegt die Haut
- hoch verdünnte Mineralstoffe Nr. 1, 4, 9, 10, 11



Einnahme- und Anwendung

- Krampfadern, Hämorrhoiden, Couperose
Schüßler Salze: Prio A: Nr. 1 + 4
Prio B: Nr. 9 + 11
Prio C: Nr. 3 + 5 + 8
Äußere Anwendung: CouBeVen (Nr. 1+4+9+10+11)
Nahrungsergänzung: Adler Ortho Aktiv Nr. 1 + 4



Sting Away Cremegel

- kühlendes Cremegel nach Insektenstichen oder Bissen, sowie bei Hautirritationen durch **Brennnesseln** und **Quallen**
- **reduziert Juckreiz**, als auch **überschießende Hautreaktionen**
- **beugt Entzündungen vor**, die durch Kratzen entstehen könnten
- auch bei **Impfgeschwellungen** empfehlenswert
- **sofort nach dem Stich und mehrmals täglich** auf die betroffene Körperstelle auftragen.
- hoch verdünnte Mineralstoffe Nr. 2, 3, 4, 8, 10, 12



Einnahme- und Anwendung

- **Reaktion auf Insektenstiche, körperfremdes Eiweiß, Allergie**
Schüßler Salze: Prio A: Nr. 2 (körperfremdes Eiweiß) + 3 (Entzündung) + 4 (weiche Schwellung) + 8 (Histamin) + 10 (Juckreiz) + 21 (Allergiebereitschaft)
Äußere Anwendung: StingAway von Adler Pharma
Nahrungsergänzung: Adler Ortho Aktiv Nr. 8



Pre und After Sun Gel

- **Pre Sun:** Bereits im Frühjahr regelmäßig anwenden. Die Haut wird auf die bevorstehende Sonnenbelastung vorbereitet. Vorbereitung für sonnenempfindliche Haut, Pflege bei Neigung zu Sonnenallergie
- **After Sun:** Durch Aloe Vera ist das Pre und After Sun Gel auch als After Sun Gel empfehlenswert, sonnenbeanspruchte Haut wird beruhigt und regeneriert
- auch für Babys geeignet
- Achtung: kein Sonnenschutzfaktor!
- hoch verdünnte Mineralstoffe Nr. 1, 2, 3, 6, 8, 10



Einnahme- und Anwendung

- **Sonnenunverträglichkeit, erhebliche Belastung für das Herz-Kreislauf-System, nicht Sonnenallergie (Nr. 10)**
Schüßler Salze: Prio A: Nr. 3
Prio B: Nr. 5 + 8
Äußere Anwendung: Pre- und After Sun mit OM24
(Nr. 1 + 2 + 3 + 6 + 8 + 10)
Nahrungsergänzung: Adler Ortho Aktiv Nr. 3 + 5 + 8
- **Sonnenbrand, Verbrennung**
Schüßler Salze: Prio A: Nr. 3 + 5 + 8
Äußere Anwendung: Gel W oder Pre- und After Sun



Gel W

- Zur Pflege von oberflächlichen Blessuren – **Abschürfungen, Verletzungen, Verbrennungen, Hautrötungen, Bläschen.**
- Die Mineralstoffe und das **Panthenol** unterstützen eine rasche Hautregeneration.
- Das Gel hat eine **beruhigende und kühlende** Eigenschaft auf die Oberhaut. Ohne Duftstoffe. Für alle Hauttypen.
- Hinweis: **Haus- und Reiseapotheke**
- Anwendung: **(Schleim)Hautverletzungen** (Nase, Intimbereich), **Sonnenbrand, Prellung, Zerrung**
- hoch verdünnte Mineralstoffe Nr. 1, 3, 5, 8, 11



Einnahme- und Anwendung

- **Wunden, Verletzungen, Abschürfungen**
Schüßler Salze: Prio A: Nr. 3 + 5 + 8
Prio B: Nr. 1 + 11 + 21
Äußere Anwendung: Gel. W später ASKINEL
- **Blasenentzündung, Zystitis, Magenentzündung, Gastritis**
Schüßler Salze: Prio A: Nr. 3 + 8 + 9
Prio B: Nr. 31
Äußere Anwendung: Sitzbad oder Cremegelmischung



Regeneration Körpercreme

- **fördert die Elastizität der Haut, stützt das Bindegewebe und reguliert die Pigmentierung der Haut.**
(nach Neurodermitis, Verbrennungen (Lehrerin), vernarbte Haut, starke Faltenbildung, Operation, stark gealterte Haut etc..)
- Die Körperpflegecreme **verfeinert das Hautbild wesentlich. Die Bildung von Pigmentflecken wird gehemmt.**
- **Wirkstoffe, Öle: Olivenöl** (Vitamin E, ungesättigte Fettsäuren), **Mandelöl** (Hautpflegeöl seit über 4000 Jahren, macht geschmeidig), **Copaibaöl** (beruhigt, beugt Entzündungen vor), **Jojobaöl** (zarter Lipidfilm, ähnlich den körpereigenen Wachsen)
- Mineralstoffe Nr. 1 + 4 + 5 + 6 + 8 + 9 + 11



Welke, runzelige Haut, Falten

- **Welke, runzelige Haut**
Nr. 1 (Spannkraft) + 8 (Flüssigkeitsverteilung)
Gesichtscreme aquarich/repair
- **Falten, Ziehharmonikafalten**
Nr. 9 + 11
Gesichtscreme aquarich/repair
- **Falten verwölbt**
Nr. 9 + 10 + 11 + 12
EvoCell

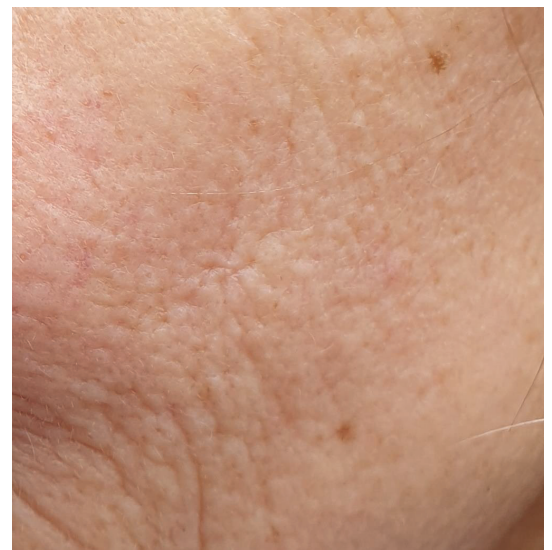

Dehnungsstreifen, Leistenbruch

- **Dehnungsstreifen, Leistenbruch, Schwangerschaftsriss**
Nr. 1 + 4 + 11
Regeneration Körpercreme
- **Schwangerschaft, Dampfpflege**
Nr. 1 + 4 + 11
ASKINEL
- **Bindegewebe Aufbau**
Nr. 1 + 4 + 11 + 12 + 19
Regeneration Körpercreme



Einnahme- und Anwendung

- **Hautgriß, Milien**
Schüßler Salze: Prio A: Nr. 4 (20-30 Tab.)
Äußere Anwendung: Cremegel Nr. 4
Hinweis: Elektrosmog, Schlafplatz



Salbe H

- H steht für Hustensalbe (zur Vorbeugung bei trockener Raumluft in der Heizperiode)
- Die hoch verdünnten Mineralstoffe werden über die Haut an Brust und Rücken aufgenommen.
- Es entwickelt sich ein **angenehmes Wärmegefühl**.
- **Hinweis: bei allen Beschwerden im Bereich des Respirationstraktes**
- Mineralstoffe Nr. 2 + 4 + 7 + 8 + 10



Einnahme- und Anwendung

- **Husten, weißer Schleim, Bronchitis**
Schüßler Salze: Prio A: Nr. 4
Prio B: Nr. 2 + 7
Prio C: Nr. 3 + 5 + 8
Äußere Anwendung: Salbe H (Nr. 2 + 4 + 7 + 8 + 10)
Nahrungsergänzung: Adler Ortho Aktiv Nr. 3 Eisen Immun



Einnahme- und Anwendung

- **Warzen**

Schüßler Salze:

Prio A: Nr. 4 + 10

Prio B: Nr. 3 + 5 + 8

Äußere Anwendung:

Cremegel CG Nr. 4 + 10

Nahrungsergänzung:

Adler Ortho Aktiv Nr. 3

- **Alterswarzen, Schadstoff-Deponien**

Schüßler Salze:

Prio A: Nr. 1 + 4 + 6 + 10

Prio B: Nr. 3 + 5 + 8

Nahrungsergänzung:

Adler Ortho Aktiv Nr. 10

Äußere Anwendung:

BaseCare Basenbad und Cremegel-Mischung



Deomin Deocreme

- wirkt geruchshemmend
- die natürliche Transpiration wird nicht unterbunden
- wirksam auch bei starkem Schwitzen
- die natürliche Hautflora wird nicht angegriffen
- frei von Aluminium
- hypoallergener Duft
- Tube mit Rundkopf – hygienisches Eincremen
- hoch verdünnte Mineralstoffe Nr. 4, 8, 9, 10, 11, 12



Einnahme- und Anwendung

- **Überhitzung aufgrund mangelnder Schweißbildung**
Schüßler Salze: Prio A: Nr. 4 + 8
Prio B: Nr. 3 + 5
Äußere Anwendung: Tendiva Körperlotion
Hinweis: Salzkonsum reduzieren
- **stinkender Schweiß**
Nr. 4 + 8 + 9 + 11
Deomin



Gesichtscreme Repair

- **Fördert die Elastizität der Haut und wirkt der Faltenbildung entgegen.**
Für jeden Hauttyp.
- Ein natürlicher, aus **Olivenöl** gewonnener Emulgator sorgt für biomembranähnliche Struktur in der Creme. So kann die Haut wertvolle Öle und Fette wie **Olivenbutter** und **Shea Öl**, sowie **Borretschöl** und **Sojalecithin** besonders gut aufnehmen.
- Durch das enthaltene **Borretschöl (Gamma Linolensäure)** eignet sich diese Gesichtspflege für die Pflege irritierter, rissiger oder juckender Gesichtshaut, auch schon ab dem Kindesalter.
- Mineralstoffe Nr. 1 + 4 + 5 + 6 + 8 + 9 + 11



Gesichtscreme Aquarich

- **Fördert die Elastizität der Haut**, stützt das **Bindegewebe** und wirkt der **Faltenbildung** entgegen.
- **Für jeden Hauttyp**. Geeignet für die ganze Familie mit dem Feuchtigkeit spendenden **Aquarich®Komplex** aus **schwarzem Haferextrakt, Jojobaöl und Lecithin**.
- Diese Gesichtsscreme ist **für jedes Alter** geeignet.
- Eine angenehme **Feuchtigkeits- und Gesichtspflege ohne Duftstoffe**, die auch für junge Haut geeignet ist.
- Mineralstoffe Nr. 1 + 4 + 5 + 6 + 8 + 9 + 11



Einnahme- und Anwendung

- **Pigmentflecken, ungleichmäßige Pigmentierung, Altersflecken, Schadstoff-Deponie**
Schüßler Salze: Prio A: Nr. 6 + 10
Prio B: Nr. 13 Melanotropin + 17 Melanin + 19 Tyrosinase
Prio C: Nr. 18 + 26
Nahrungsergänzung: Adler Ortho Aktiv Nr. 6
Äußere Anwendung: Gesichtsscreme repair/aquarich, Hand and Nail Lotion



Körpercreme EvoCell

- schwaches Bindegewebe und Cellulite
- weitere Anwendungsmöglichkeiten: **Verhärtungen, Knoten, Geschwulste, Zysten, Abszess, Lymphstau, Juckreiz, „rheumatische Beschwerden“**
- Hautbild wird verfeinert – Haut fühlt sich **samtig weich** an
- 1-2 mal täglich anwenden
- beim **gezielten Abnehmen oder Fasten** wirkt EvoCell **zusammenziehend**
- die **Haut wird gestrafft**
- **reguliert** den außer Kontrolle geratenen **Eiweißstoffwechsel**



Körpercreme EvoCell

hochverdünnte Mineralstoffe:

- Calcium fluoratum (Nr. 1)
- Calcium phosphoricum (Nr. 2)
- Kalium chloratum (Nr. 4)
- Natrium phosphoricum (Nr. 9)
- Natrium sulfuricum (Nr. 10)
- Silicea (Nr. 11)
- Calcium sulfuricum (Nr. 12)



Cellulite

- Cellulite, Orangenhaut
Nr. 1 + 2 + 4 + 9 + 10 + 11 + 12
EvoCell + BaseCare Basenbad
- Entschlackungspaket
HEPAXEN + Zell Basic
EvoCell
Stoffwechseltee
BaseCare Basenbad



Tendiva Körperlotion

- Die **tägliche Feuchtigkeitspflege** mit hochverdünnten Mineralstoffen, 5% Urea und Copaibaöl. Mit natürlichem Duft.
- Diese wertvolle Körperlotion ist **für die ganze Familie** geeignet. Sie ist besonders **tiefenwirksam** und **Feuchtigkeit spendend** und **zieht nach dem Duschen rasch ein**. Tendiva enthält einen **natürlichen Feuchthaltefaktor** und **5% Urea**.
- **Hinweis: brennende Haut**
- Mineralstoffe Nr. 1 + 4 + 5 + 6 + 8 + 9 + 11

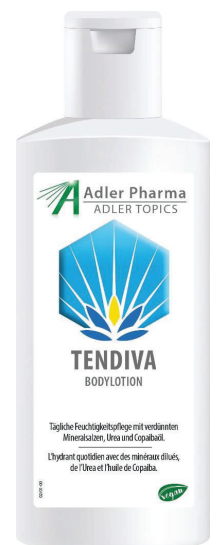

After Sport Recovery Lotion

- Die angenehm aufzutragende und **kühlende Lotion entspannt nach dem Sport** durch den Gehalt an hoch verdünnten Mineralstoffen.
- Diese **unterstützen das Bindegewebe**. Die Lotion mit **Arnika, Rosmarin und Lavendel** belebt den **Stoffwechsel** und fördert die **Regeneration** der beanspruchten Gewebe. Die Haut wird erfrischt und bleibt geschmeidig.
- **Wirkstoffe, Öle:** Olivem, Arnika Tinktur, Aloe Vera Gel, Menthol, Panthenol, Lavendelöl, Rosmarinöl
- Mineralstoffe Nr. 3 + 4 + 5 + 6 + 7 + 8 + 9 + 10 + 21

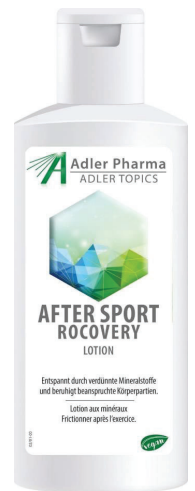

Nahrungsergänzung

- **Adler Ortho Aktiv Nr. 1**
(Thema Haut)
- **Adler Ortho Aktiv Nr. 7**
(Thema Nerven, Schlaf)
- **Adler Ortho Aktiv Nr. 9**
(Thema Säure-Base-Haushalt)
- **Adler Ortho Aktiv Nr. 10**
(Thema Leber, Entgiftung)

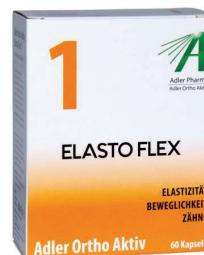

Äußere Anwendung

Mineralstoffe als Brei



Mineralstoffe als Maske

© Thomas Feichtinger



Konzepte & Heilkunst GmbH
www.konzepte-und-heilkunst.de

Seite 71



mehr Wissen mehr Erfolg mehr Gesundheit

Agenda

- Anatomie
- Antlitzanalyse
- Hautprobleme + Therapie
- **Pathologie + Therapie**



Konzepte & Heilkunst GmbH
www.konzepte-und-heilkunst.de

Seite 72



mehr Wissen mehr Erfolg mehr Gesundheit

Schadstoffausscheidung des Körpers

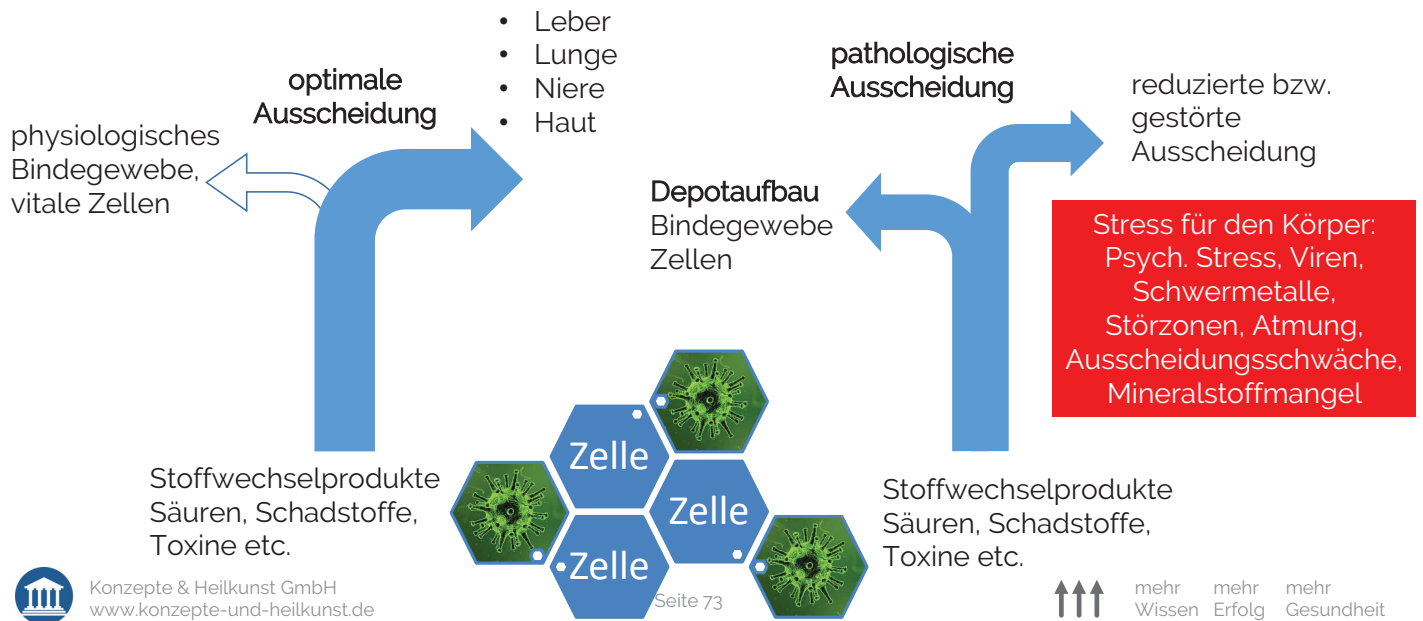

Anregungen zu Psyche/Charakter

- Charakter Nr. 1 (Wie werde ich gesehen?)
- Charakter Nr. 2 (Existenzängste, kein Urvertrauen)
- Charakter Nr. 3 (Auseinandersetzung/Reibung mit der Welt)
- Charakter Nr. 4 (Gefühlswelt, Gespräche)
- Charakter Nr. 5 (Leistung, Leistungsorientierung)
- Charakter Nr. 6 (Ärger - nicht gelebte Leben)
- Charakter Nr. 7 („angespannter Tiefstapler“, Blamage, Scham)
- Charakter Nr. 8 (Wünsche von den Augen ablesen)
- Charakter Nr. 9 (der Saure)
- Charakter Nr. 10 (Wut, Hass)

Die Haut hat einen engen Bezug zur Psyche und zum Charakter.

Heilungshindernisse

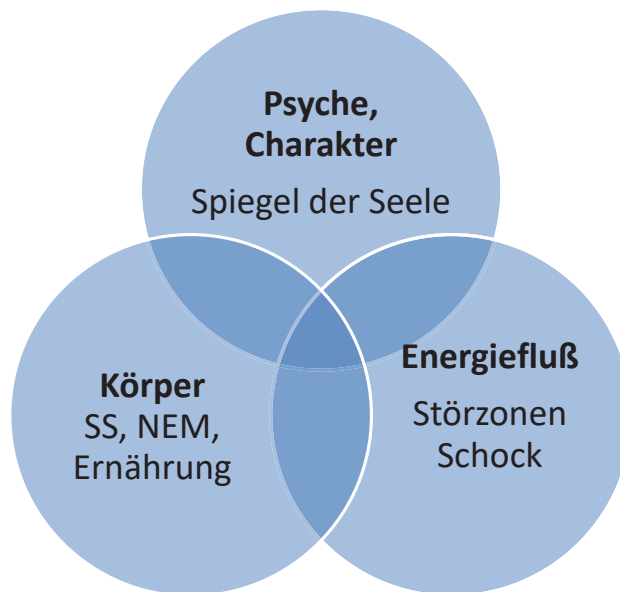

FaceClean

- mildes Waschgel zur Gesichtereinigung
- geeignet für **alle Hauttypen**, auch für Menschen mit fetter, zu Akne neigender Haut
- Das milde Waschgel enthält **Zuckertenside** und ist deswegen auch für **sensible Haut** geeignet.
- Es **bindet Feuchtigkeit** in der Haut. **Weizenkeimextrakt** und **Panthenol** pflegen sanft, **Teebaumöl** wirkt leicht desinfizierend.
- **Panthenol** unterstützt die **Hautneubildung**, **beruhigt** und ist **juckreizstillend**. Die **Elastizität der Haut** und die **Lipidsynthese** wird gefördert.
- Mineralstoffe: Nr. 1 + 3 + 4 + 8 + 9 + 11



Seborive

- Ein **Cremegel für fette und unreine Haut**, die zu Akne neigt. Pflegend, Feuchtigkeit spendend – Ohne Duftstoffe.
- **Akne, Mitesser und Pickel** weisen auf einen dringenden Mineralstoffbedarf hin. Das Cremegel ist nur **leicht rückfettend** und daher für fette Haut bestens geeignet. **Sollte die Gesichtshaut nach der Pflege mit Seborive noch spannen, dann ist es empfehlenswert, die Gesichtscrème mit Aquarich und Jojobaöl zusätzlich zu verwenden.**
- **Wirkstoffe, Öle:** Erdnussöl (feuchtigkeitsregulierend), Triheptanoin (macht angenehm weich), **Vitamin E** (Antioxidans), **Jojobaöl** (zarter Lipidfilm), **Aloe Vera Gel** (juckreizmindernd, kühlend, entzündungshemmend)
- Mineralstoffe Nr. 1 + 3 + 4 + 9 + 11 + 12 + 21



Unreine Haut, Akne, Schweißbildung

- **Unreine Haut**
Nr. 4 + 9
FaceClean (mildes Waschgel), Seborive
- **Akne, Pickel**
Nr. 3 + 4 + 9 + 10 + 11 + 12 + 21
FaceClean, Seborive



Eiterherd, Abszess, Geschwulst

- **Eiterherd, Abszess, entzündlich**
Nr. 3 + 9 + 10 + 11 + 12
Seborive oder EvoCell
- **Geschwulst, nicht entzündlich**
Nr. 1 + 2 + 4 + 9 + 10 + 11 + 12
EvoCell



Cremegel/Salbe E/N

- Zur Pflege von zu **Ekzemen** neigende Haut.
- Das **Feuchtigkeit spendende Cremegel** lindert zusätzlich den **Juckreiz**. Zur unterstützenden Pflege bei **Neurodermitis** geeignet.
- **Wirkstoffe, Öle:** Erdnussöl (verbessert das Hautbild bei Neurodermitis, reguliert die Feuchtigkeit, als Massageöl geeignet), **Triheptanoin** (weiche Creme, verbessert die gleichmäßige Verteilung), **Vitamin E** (Antioxidans, regeneriert die Hautbarriere)
- **für Säuglinge und Kinder geeignet**
- Mineralstoffe Nr. 3 + 4 + 6 + 7 + 9 + 10 + 12



Einnahme- und Anwendung

- **Gelbe Schuppen auf klebrigen Untergrund, chronische Hauterkrankungen**

Schüßler Salze: Prio A: Nr. 6 + 10
Prio B: Nr. 3 + 5 + 8
Prio C: Nr. 7 + 9 + 18 + 26
Nahrungsergänzung: Adler Ortho Aktiv Nr. 10
Äußere Anwendung: Cremegel E/N (Nr. 3+4+6+7+9+10+12)



Einnahme- und Anwendung

- **Nervöser Juckreiz**

Schüßler Salze: Prio A: Nr. 7
Nahrungsergänzung: Adler Ortho Aktiv Nr. 7
Äußere Anwendung: Cremegel E/N
Dusch'n Fun (Nr. 1+3+4+5+6+8+9+11)



Juckreiz, Neurodermitis

- **Chronische Erkrankungen (Neurodermitis)**

Schüßler Salze:

Prio A: Nr. 6 + 9 + 10

Prio B: Nr. 1 + 4 + 11 + 12 + 13 + 21 + 24

Prio C: Nr. 3 + 5 + 8

Nahrungsergänzung:

Adler Ortho Aktiv Nr. 10

Äußere Anwendung:

Cremegel E/N

Gesichtscreme repair/aquarich

Hand and Nail Lotion

BaseCare Basenbad



Was macht die Schulmedizin?

- **viele Hautärzte, UNI Klinikum Regensburg:**
Kortison, Kortison, Kortison..
- **Klinikum Hersbruck:**
HA Ernährung, UVA Bestrahlung, Bäder mit Kaliumpermanganat, Lymphdrainage, Psychotherapie, Ernährungsberatung etc.

„Neurodermitis ist eine
Teufelskrankheit“
Hautarzt Landshut



Kein Verständnisfür das Leid der Betroffenen

- „Juckreiz ist wie Ameisenlaufen..“
- „Du musst in die frische Luft gehen..“
- „Du musst Sport machen..“
- „Du musst unter die Leute gehen..“
- „Schau auf die anderen – da ist es schlimmer..“
- „Da gibt es so kleine Fische... Die fressen die Hautschuppen..“



Auswirkungen der Erkrankung

Das Leben wird immer enger...in allen Bereichen

- nur mittelmäßige Leistungen in der Schule
- abgebrochenes Studium an der FH Landshut
- kaum Aufstiegsmöglichkeiten im Beruf
- Beziehungen gehen in die Brüche
- leichte Beute für „Anlagebetrüger“
- Selbstmordgedanken - Stoffsammlung



Tipps zur Ernährung

Getränke, die vermieden werden sollen:

- Milch
- Kaffee
- Alkohol

Speisen, die vermieden werden sollen:

- saure Speisen
- fette Speisen
- Geräuchertes, Gegrilltes

Getränke, die verstärkt konsumiert werden sollen:

- Kräutertee z.B. Stoffwechseltee
- Wasser

Speisen, die verstärkt konsumiert werden sollen:

- Gemüse
- Salat

Öle, die sich positiv auf den Therapie-Verlauf auswirken:

- hochwertige, kaltgepresste Öle
- Fischöl
- Nachtkerzenöl



Psoriasis, Schuppenflechte, Pilzkrankungen

- Chronische Erkrankungen (Psoriasis, Schuppenflechte)

Schüßler Salze:

Prio A: Nr. 6 + 9 + 10

Prio B: Nr. 1 + 4 + 7 + 11 + 21 + 23

Prio C: Nr. 3 + 5 + 8

Nahrungsergänzung:

Adler Ortho Aktiv Nr. 10

Äußere Anwendung:

Cremegel E/N

Gesichtscreme repair/aquarich

Hand and Nail Lotion

BaseCare Basenbad



Ergänzung

- Blasenentzündung (Nr. 3 + 8 + 9 + 31 + Cremegelmischung)
- Schnupfen, glasklarer Schleim (Nr. 8 + CG 8)
- trockene Haut/Schleimhaut (Nr. 8 + 20 + 32 + TENDIVA, Hand and Nail)
- fette Haut, fette Haare (Nr. 9 + Gesichtscreme aquarich, Dusch'n Fun)
- häufig blaue Flecken (Nr. 11 + AOA11 + Körpercreme Regeneration)
- Bindegewebsschwäche, schlaffes Bindegewebe, Dehnungsstreifen (Nr. 1 + 4 + 11 + 19 + AOA11 + Körpercreme Regeneration)
- Schwangerschaftsriss, Dammriss, Leistenbruch (Nr. 1 + 11 + AOA11 + Körpercreme Regeneration oder ASKINEL)
- Colitis ulcerosa, Morbus Crohn (Nr. 3 + 8 + 10 + 12)
- Ulcus cruris (Nr. 10 + 12 + EP)



Konzepte & Heilkunst GmbH
www.konzepte-und-heilkunst.de

Seite 89



mehr Wissen mehr Erfolg mehr Gesundheit



Konzepte & Heilkunst

mehr Wissen - mehr Erfolg - mehr Gesundheit

Schüßler-Salze-Masterkurs

Ausbildung für erfolgreiche Profis



Konzepte & Heilkunst GmbH
www.konzepte-und-heilkunst.de

Seite 90



mehr Wissen mehr Erfolg mehr Gesundheit

Schüßler'sche Heilweise - vollständige Heilweise

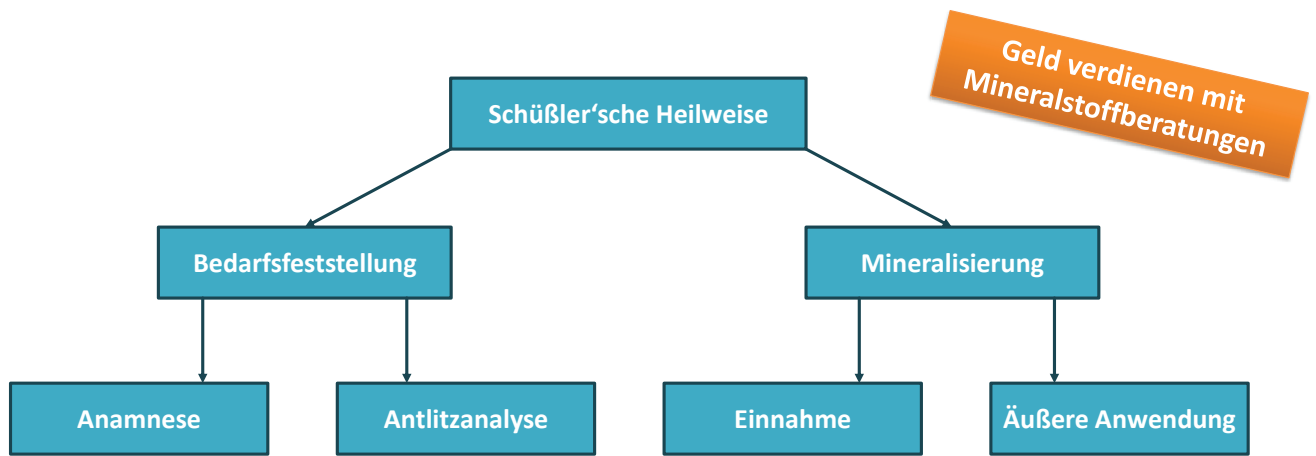

Schüßler-Salze-Masterkurs

Umfangreiches Wissen-Paket
5 Std/Wo = ½ Jahr
2 Std/Wo = 1 Jahr

Inhalt, Aufbau, Struktur

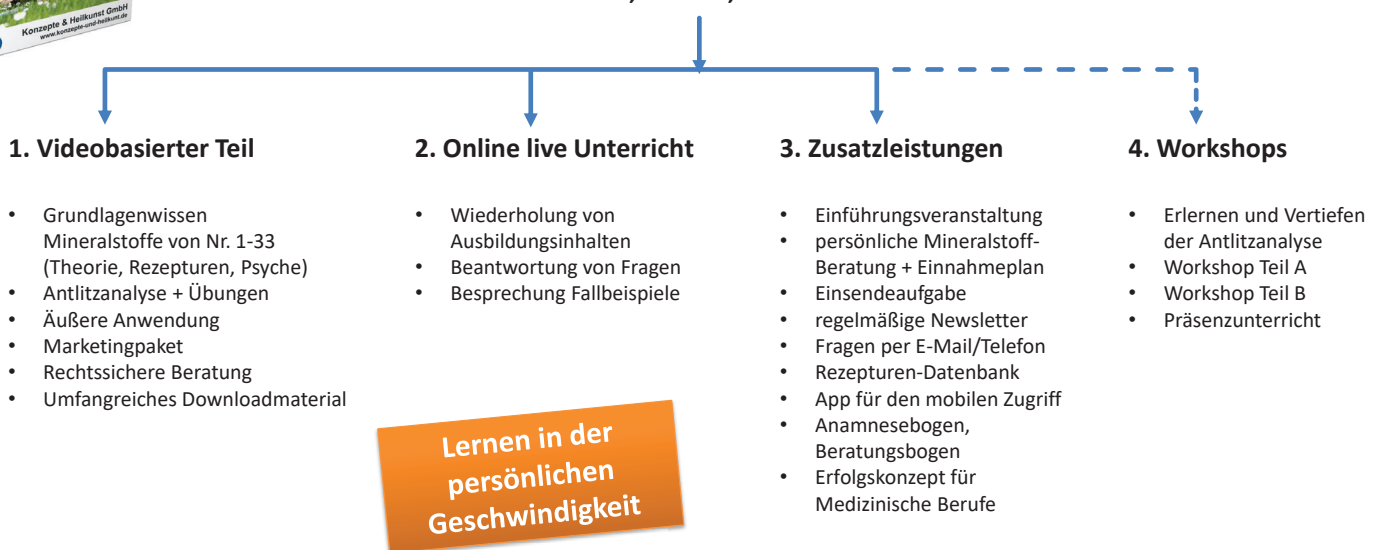

Lernen in der persönlichen Geschwindigkeit



Videobasierter Teil leicht verständlich, gut erklärt

Fundierte
Wissens-Paket

Nr. 1 Calcium fluoratum D12

- CaF_2 , Calciumfluorid, gewöhnlicher Fluorapat, Fluorcalcium
- Einsatzgebiet: Haut, Hüften, Elastizität
- unterstützt den Körper beim Aufbau der Hüften, schützt Körperteile und Organe
- bildet den Zahnschmelz (harte Oberfläche der Zähne)
- bildet die Knochenhülle
- sorgt für die Elastizität der Zellmembranen
- Elastizität/Dehnbarkeit der Haut
- Blase, Herzbeutel, Bauchdecke, Lungenbläschen etc.



Nr. 2 Calcium phosphoricum D6

- phosphoraurer Kalk
- Einsatzgebiet: Knochen, Zähne, Muskulatur (Aufbau und Steuerung)
- Calcium phosphoricum ist ein Funktionsmittel (Betriebsstoff) für den phosphorsauren Kalk
- es muss zwischen Baustoffen und Betriebsstoffen (Verteilung und Integration von Baustoffen) unterschieden werden

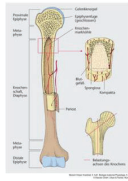

Nr. 33 Molybdenum sulfuratum D12

- Molybdän(V)-sulfid
- Einsatzgebiet: Knochen, Zähne, Blutbildung
- molybdänhaltige Lebensmittel sind z.B. Hafer, Buchweizen, Rotkohl, Sojabohnen, Erdnüsse, Kakaopulver
- Bestand im menschlichen Körper: 10 mg
- Mangelerkrankung: raffiniertes Mehl, raffinierter Zucker, Fertiggerichte, Dosenergie, molybdänarme Böden, entzündliche Darmerkrankungen
- Mangelerkrankungen: Haarausfall, Müdigkeit, Karies, Nierensteine, niedrige Harnsäurewerte im Blut, eingeschränkte Fertilität, Sulfit-Allergie, verschiedene Krebsformen z.B. Speiseröhrenkrebs

Minimumgesetz

von Carl Spengler 1828 veröffentlicht von Justus von Liebig (Landwirtschaft) in erweiterter Form popularisiert

„Das Wachstum von Pflanzen wird durch die im Verhältnis knappste Ressource (Nährstoffe, Wasser, Licht etc.) eingeschränkt.“

Beispiel: Sonnenblume - Seerose



Reaktionen bei der Einnahme

- Betriebspeicher werden gereinigt: Wohlgefühl, Heißhunger auf Schülfer Salze
- Depots werden abgebaut: Gefühl, als ob die Krankheit wieder käme
- Regenerationsschmerzen: Gelenke, Muskeln, Sehnen, Bänder, Knochen, Kiefer, Zähne
- vorübergehende Störungen: Sodbrennen, geschwollene Hände und Füße, Juckreiz, Kopfschmerzen, Verklebung, Schnupfen, Husten, erhöhte Temperatur



Anwendungsgebiete

- flüssige, aufgesprungene, trockene Lippen, eingerissene Mundwinkel - Mundwinkelherpiden, Neigung zu Herpes
- Prio A: Nr. 1 * 5 * 8
- Prio B: Nr. 3 * 9 * 10 * 11
- Balsalip, Cremelip
- Karies, Krampfadem, Hämorrhoiden, Couperose, Zahnschmelzprobleme
- Prio A: Nr. 1 * 9 * 11
- Prio B: Nr. 3 * 5 * 8
- Karies: BaseDent
- Krampfadem, Couperose: CouBeVen
- Hämorrhoiden: Zäpfchen
- Adler Ortho Aktiv Nr. 1 (Elastoflex)

Videobasierter Teil Äußere Anwendung

Anwendungsmöglichkeiten: Breimischung, Bäder, Nasentropfen, Zäpfchen, Waschung, Auflagen, Gurgellösung, Salben, Cremes, Gele

Anfertigung einer Breimischung



trockene oder fettige
oder unreine Haut,
Juckreiz, Haarausfall,
Verfärbungen, welke
Haut, Narben, Ekzeme,
BG Schwäche,
Couperose,
Besenreiser etc.

Videobasierter Teil Antlitzanalyse

Erlernen der Antlitzanalyse anhand von Zeichnungen/Fotos
Übungen, Dia-Abend, Anamnesebogen, Beratungsbogen

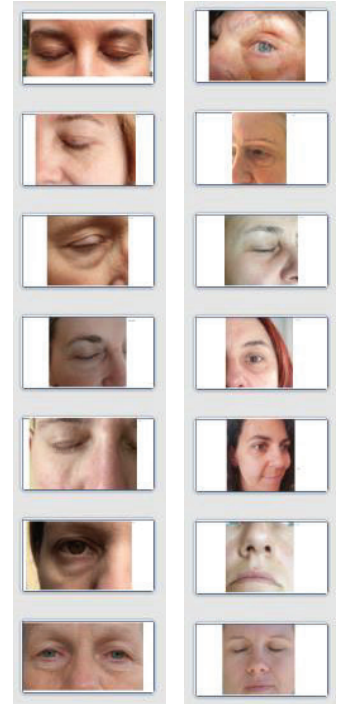

Konzepte & Heilkunst GmbH
www.konzepte-und-heilkunst.de

Seite 95



mehr Wissen mehr Erfolg mehr Gesundheit

Psyche, Charakter, Emotionen

- Die Psyche eines Menschen verbraucht Mineralstoffe
z.B. Angst, Ärger, Scham, Blamage, Hass etc.



Konzepte & Heilkunst
mehr Wissen - mehr Erfolg - mehr Gesundheit

Nr. 1 Calcium fluoratum D12
Charakter

präsentiert von Stefan Lacknermeier
Heilpraktiker und Geschäftsführer der Konzepte & Heilkunst GmbH

Konzepte & Heilkunst GmbH
www.konzepte-und-heilkunst.de Seite 1

↑↑↑ mehr Wissen mehr Erfolg mehr Gesundheit

Charakter und Biochemie nach Dr. Schüßler

- Thomas Feichtinger: „**Psychosomatik und Biochemie nach Dr. Schüßler**“
- **Charakter:** erworben, wie bin ich, wie geht mir Feed-Back, es entwickeln sich Leb übertriebene Reinlichkeit, Workaholic...
- **bestimmte Charaktereigenschaften** kör
- Charaktereigenschaften **entziehen** den
- **Arbeit am Charakter über die Person**, sc
- **Arbeit am Charakter** ist wie die Arbeit in
- **Schüßler Salze einnehmen:** keine Psych der Weg wird bereitet, Netzwerk von F

Konzepte & Heilkunst GmbH
www.konzepte-und-heilkunst.de Seite 5

Beispiele

- Meine Mutter war stets bemüht, dass Punkt 12 Uhr Mittags das Essen auf dem Tisch stand. Die Wohnung wurde spätestens jeden zweiten Tag geputzt.
- Nicht selten kommt es vor, dass es in einer „musterhaften“ bzw. „mustergültigen“ Familie zu einem Familiendrama evtl. zu einem Amoklauf kommt. Nachbarn erzählen „... wir sind schockiert... das war doch eine so nette Familie...“
- Am Sonntag musste die gesamte Familie in die Kirche gehen. Am Grab der Großeltern wurde dann geschaut, wer aus der Verwandtschaft anwesend ist.

Konzepte & Heilkunst GmbH
www.konzepte-und-heilkunst.de Seite 6

↑↑↑ mehr Wissen mehr Erfolg mehr Gesundheit



Konzepte & Heilkunst GmbH
www.konzepte-und-heilkunst.de

Seite 96



mehr Wissen mehr Erfolg mehr Gesundheit

Workshop Antlitzanalyse Teil A+B



Konzepte & Heilkunst GmbH
www.konzepte-und-heilkunst.de

Seite 97



mehr Wissen mehr Erfolg mehr Gesundheit

Online live Unterricht Beantwortung von Fragen, Fallbeispiele

Nächste Termine für den online Live Unterricht (Frage-Antwort-Stunden, Sprechstunde)

11.09.2024 19:00 Modul 15
<https://us02web.zoom.us/j/81000106270?pwd=F3lrSlJlT3d5dFk5dE5kxEOGU3UyVQvOT09>

23.09.2024 19:00 Modul 16
<https://us02web.zoom.us/j/89503918297?pwd=bHVlNmE5enYydlUNTU92cnVob0lkdz09>

09.10.2024 19:00 Modul 17
<https://us02web.zoom.us/j/82002755319?pwd=QVNSNkNSQXoxRVRNWE5wbEsOmdmJUT09>

21.10.2024 19:00 Modul 18
<https://us02web.zoom.us/j/86248385655?pwd=SHlSGRRKcERyM4wZ2dkUzFqZzdVUT09>

06.11.2024 19:00 Modul 19
<https://us02web.zoom.us/j/82936724011?pwd=NElnWmMOVWdrRGZCNW12VHNSR0hEdz09>

20.11.2024 19:00 Modul 20
<https://us02web.zoom.us/j/88362697316?pwd=Q3BOWWllyZzcVY2JkUxUuVUlnQzQz4z09>

Einführungsveranstaltung für Einsteiger

03.08.2024 Aufzeichnung, Folien Download

Aufzeichnungen vergangener Frage-Antwort-Meetings bzw. Sprechstunden

17.07.2024 19:00 Modul 14

Folien Download

Auszeichnung

01.07.2024 19:00 Modul 13

Folien Download

Aufzeichnung

Bedarfsfeststellung Anleitung

Marketing Teil 1

Marketing Teil 2

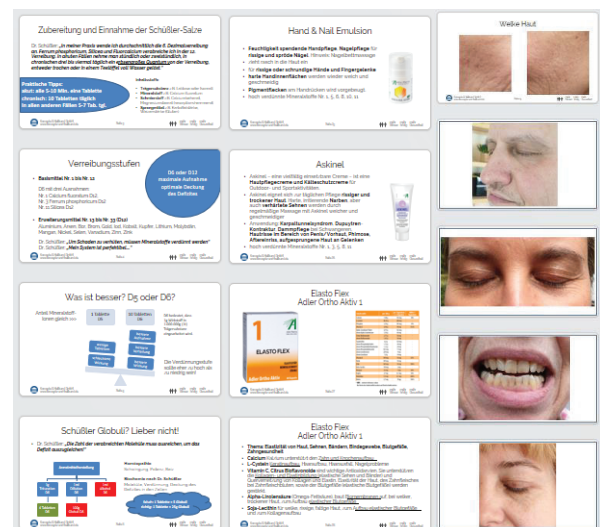

Konzepte & Heilkunst GmbH
www.konzepte-und-heilkunst.de

Seite 98



mehr Wissen mehr Erfolg mehr Gesundheit

Warum Schüßler-Salze-Masterkurs?

Profi-Analyse- und Therapiesystem

keine Reisezeiten,
keine Parkplatzsuche,
keine Fahrt- und Reisekosten

Flexible Zeiteinteilung

Langfristige Begleitung

Zertifizierte Ausbildung



Erfolgskonzept für
Medizinische Berufe

Rechtssichere Beratung online/offline

Online Therapiedatenbank

Kollegialer Austausch

Persönliche Mineralstoffberatung

Mobiles Lernen



Konzepte & Heilkunst GmbH
www.konzepte-und-heilkunst.de

Seite 99



mehr Wissen mehr Erfolg mehr Gesundheit

Das sagen die Kursteilnehmer...

5,00 von 5
★★★★★
SEHR GUT



Empfehlung

Stefan Lackner bietet mit seinem Konzept eine hervorragende Ausbildung zum Schüssler Therapeuten. Fachlich sehr umfassend und ausführlich. Es bleiben keine Fragen offen und dank der Online Ausbildung kann man jederzeit alle Themen nacharbeiten. Ich kann die Ausbildung nur empfehlen!!!

Erfahrungsbericht & Bewertung zu:
Schüßler-Salze-Masterkurs

[Details & Optionen](#)

08.02.2025 22:09 | Stephanie Hartlage



4,80 von 5
★★★★★
SEHR GUT



Empfehlung

Der Masterkurs gefällt mir sehr gut, da die Inhalte strukturiert und durchdacht aufbereitet sind und Herr Lackner die Inhalte sehr gut darstellt und eine ganz angenehme Art hat, dies zu vermitteln. Auch finde ich die vielen Informationen und das Gesundheitswissen sehr spannend, mit denen die reinen Informationen bzw. der Lernstoff für Schüssler Salze "gespickt" sind, was das Hören der Inhalte nochmal interessanter macht. Auch sind schon beim Hören viele praktische Empfehlungen dabei, mit denen man z. T. auch schon losstarten kann. Klare Empfehlung für den Kurs von mir.

Erfahrungsbericht & Bewertung zu:
Schüßler-Salze-Masterkurs

[Details & Optionen](#)

01.09.2023 11:37 | Gabriela Schlemenat





Investition in die Zukunft

Paket A	Paket B
<ul style="list-style-type: none"> • Schüßler-Salze-Masterkurs 	<ul style="list-style-type: none"> • Schüßler-Salze-Masterkurs
	<ul style="list-style-type: none"> • Workshop Antlitzanalyse A + B • Vortrag Säure-Basen-Haushalt • Vortrag Rückenbeschwerden • Vortrag Erholsamer Schlaf • Erfolgskonzept für Medizinische Berufe
2500,00 EUR incl. MwSt.	3000,00 EUR incl. MwSt.
25 x 100,00 EUR mtl.	30 x 100,00 EUR mtl.



https://konzepte-und-heilkunst.de/avada_portfolio/schuessler-salze-masterkurs/



Konzepte & Heilkunst GmbH
www.konzepte-und-heilkunst.de

Seite 101



mehr Wissen mehr Erfolg mehr Gesundheit